ST-9

TURBO I-SIZE

Oto Güvenlik Koltuğu Kullanım Kılavuzu

*Ürünün kurulum ve kullanımından önce tüm kullanma talimatlarını lütfen dikkatle okuyunuz.

*İleride referans olması için kullanma talimatını saklayınız.

İçerik

1. Ürün Bileşenleri
2. Otomobil İçinde Kullanım
3. Hazırlık Aşamaları
3.1 Emniyet Kemeri Tokasının Ayarlanması
3.2 Emniyet Kemeri Ayarı
3.3 Baş Desteğinin Ayarlanması
3.4 Yatış Pozisyonları Ayarı
3.5 Emniyet Kemeri Takma ve Çıkarma
4. Kurulum
4.1 Sürüş Yönünün Tersine Oturtma 40-105 cm
4.2 Sürüş Yönünde Oturtma 76-105 cm
4.3 Sürüş Yönünde Oturtma 100-150 cm
5. Temizlik
6. Önemli Notlar ve Diğer Talimatlar

Ürün Bileşenleri

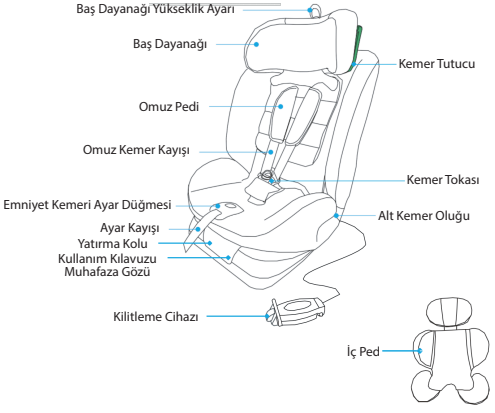

Otomobil İçinde Kullanım

Lütfen otomobil el kitabındaki çocuk emniyet sistemlerinin kullanımına ilişkin talimatlara uyunuz.
Bu taşıma/oto koltuğu I-Size ECE/R129 Avrupa standartlarına uygun üretilmiştir.
ECE R16'ya göre çocuk emniyet sistemlerinin kullanımına yönelik sertifikalı otomobil koltukları için lütfen otomobil el kitabı bilgilerine bakınız.

40-105 cm <22 kg	76-150 cm <15 Ay
Sürüş yönünün tersine	Sürüş yönünde

40-105 cm / 22 kg altındaki bebekler: sürüş yönünün tersine oturmalıdır.
76-105 cm / 15 aydan büyük bebekler: sürüş yönünde oturmalıdır.

ÖNEMLİ! Çocuğunuzun yaşı 15 ayı geçmeden önce sürüş yönünde kullanmayınız.

UYARI! Kaza esnasında ölüme neden olabileceğinden, ön hava yastığı (airbag) bulunan otomobillerde oto güvenlik koltuğu sürücü koltuğunun yanındaki koltuğa kurularak asla kullanılmamalıdır.

Hazırlık Aşamaları

3.1 Emniyet Kemeri Tokasının Ayarlanması

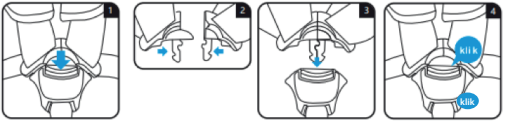

Kemer Tokasının Açılması

Kemer uçlarını tokanın içinden çıkarmak için toka üzerindeki kırmızı düğmeye basınız (Resim 1).

Kemer Tokasının Kilitlenmesi

İki kemer ucunu yukarıda gösterilen şekilde bir araya getiriniz (Resim 2), birleşen uçları kemer tokasının içine sokunuz (Resim 3). Kemer tokası kilitlendiği zaman klik sesi çıkacaktır (Resim 4).

Dikkat! Tek bir kemer ucu takıldığında kemer tokası kilitlenmez.

3.2 Emniyet Kemeri Ayarı

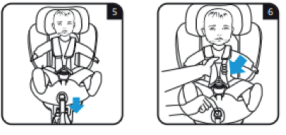

Kemerlerin Sıkılaştırılması

Emniyet kemeri kayış ayar düğmesine basınız, kemer ayar kayışını kemerleri çocuğunuzun bedenine yakınlaştırıp sıkınız ve düzleşene kadar çekiniz (Resim 5).

Kemerlerin Gevşetilmesi

Emniyet kemeri kayış ayar düğmesine basınız ve aynı anda iki omuz kemerini de öne doğru çekerek (Resim 6) kemerleri gevşetebilirsiniz. Omuz pedlerinden çekmeyiniz.

Dikkat! Omuz kemeri ile çocuğunuzun vücudu arasında 1 el kalınlığı kadar mesafe olduğundan emin olunuz.

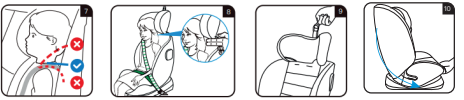

3.3 Baş Desteğinin Ayarlanması

5 noktalı emniyet kemeri ile kullanılacaksa, baş dayanağı ve omuz kemerleri çocuğunuzun omuzları ile aynı seviyede olmalıdır (Resim 7).

Dikkat! Omuz kemerleri çocuğun arkasından, kulak hizasından veya kulakların üzerinden geçmemelidir.

3 noktalı otomobil emniyet kemeri ile kullanılacaksa, baş desteği ile çocuğun omuzları arasında 2 parmak boşluk olmalıdır. Çapraz kemerin çocuğun omzundan geçtiğinden emin olunuz; çapraz kemer boyun hizasından geçmemelidir (Resim 8). Öncelikle kemerleri gevşetiniz, baş desteği ayarlama düğmesini çekerek baş desteğini çocuğun boyuna göre doğru omuz hizasına getiriniz (Resim 9).

ÖNEMLİ! Doğru bir şekilde konumlandırılmış baş desteği, oto güvenlik koltuğunun ideal korumayı sağlayabilmesi için gereklidir.

3.4 Yatış Pozisyonları Ayarı

Sürüş yönüne bakan pozisyonlar için dört (1, 2, 3, 4) yatış pozisyonuna ve sürüş yönünün tersine bakan pozisyon (5) için bir pozisyona sahiptir.
Sürüş yönüne bakan pozisyonda, en dik pozisyon hariç diğer pozisyonlar tüm onaylı otomobillerde uyumlu olmayabilir.
Çocuk oto güvenlik kolunu istediğiniz pozisyona getirmek için yatırma kolunu çekerken eşzamanlı olarak çocuk oto güvenlik koltuğunu istediğiniz pozisyona getiriniz (şekil 10).

Dikkat! Seyir yönünün tersine kurulumlarda mümkün olan en eğimli seviyede ayarlayınız.

3.5 Emniyet Kemeri Takma ve Çıkarma

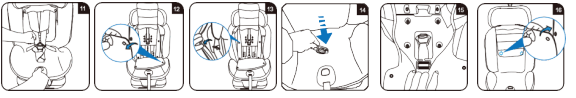

Çocuk oto güvenlik koltuğundaki 5 noktalı emniyet kemerini mümkün olduğunca gevşetiniz. Ardından kemer tokasını açınız (şekil 11).

Sırt dayama kısmındaki çıtçıtları gevşetin ve kapağın üst yarısını yukarı, alt yarısını aşağı doğru katlayınız (şekil 12).

Kemer tokasının dillerini, sırt dayama kısmının içindeki oluğa yerleştiriniz (şekil 13).

Koltuk kılıfını açıp, kılıfı öne doğru katlayınız ve emniyet kemeri tokasını kılıftan çıkarınız (şekil 14).

Emniyet kemeri tokasını oluğa yerleştiriniz (şekil 15).

Şekil 16'da gösterilen iki çıtçıtı kapatıp, koltuk kılıfını eski haline getiriniz. Emniyet kemerini tekrar takma: Adımları ters sırayla takip ediniz. Kemerin bükülmediğinden emin olunuz.

Kurulum

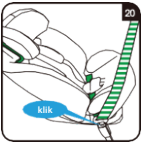

Otomobil bel kemerini her iki alt kemer oluğundan geçiriniz ve kemer toka dilini otomobil emniyet kemeri tokasına yerleştiriniz (şekil 20).
Dikkat! Otomobil emniyet kemeri tokası, alt kemer oluğuna yerleştirilmemelidir.

Kilitleme cihazını kullanmak isteğe bağlıdır. Çapraz kemeri sıkıca, gerdirerek çekiniz ve kilitleme cihazını, otomobil emniyet kemeri tokasına mümkün olduğunca yakın bir şekilde çapraz kemere takınız (şekil 21).

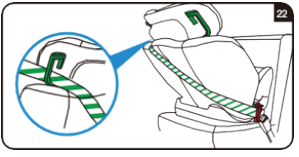

Çapraz kemeri, koltuk sırtının etrafında Şekil 22'de gösterilen şekilde yönlendiriniz. Ardından aynı tarafta bulunan otomobil koltuk emniyet kemeri sarma mekanizmasına bağlı olan kemer tutucusundan geçiriniz (Şekil 22).

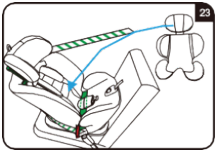

Çocuk oto güvenlik koltuğunu hafif sallayarak otomobilinize sağlam bir şekilde yerleştirildiğinden emin olunuz. Şekil 23'teki iki düğmeyi kapatınız ve koltuk kılıfınızı yerine takıp, iç pedi geri yerleştiriniz (Şekil 23).

Dikkat! Emniyet kemeri bükülmemiş olduğundan ve yerine oturduğundan emin olunuz.

Çocuğunuzu çocuk oto güvenlik koltuğuna oturtunuz. Baş dayanağının yerini uygun yüksekliğe ayarlayınız (bölüm 3.3'e bakınız). Emniyet kemerini ayarlayınız ve kemer toka kilidini takınız (bölüm 3.1'e bakınız.). Ardından emniyet kemerini sıkınız (bölüm 3.2'ye bakın) (Şekil 24).

4.1 Sürüş Yönünün Tersine Oturtma

40 - 105 cm (0-4 yıl arası, <18 kg)

ÖNEMLİ! Yenidoğan pedi bebeğinizi korur. Bebeğin boyu 75 cm olana kadar bu yastık mutlaka kullanılmalıdır.

ÖNEMLİ! Çocuğunuzun yaşı 15 aya ulaşmadan sürüş yönünde kullanmayınız. Hava yastığının devre dışı bırakıldığından emin olunuz.

Aktif hava yastığı bulunan ön koltuğa geriye dönük çocuk koltuğu yerleştirmeyiniz. ÖLÜM VEYA CİDDİ YARALANMALAR OLABİLİR.

0-13 kg doğumdan itibaren yaklaşık 18. aya kadar: Koltuğu sürüş yönünün tersine çevirme için döndürünüz ve en yatık konuma getiriniz (Resim 24.1). Çocuğunuzu oto güvenlik koltuğuna oturtunuz. Baş desteğini uygun seviyeye ayarlayınız, kemerleri takınız ve kayışların gerginliğini kontrol ediniz (bölüm 3.1'e bakınız).

4.2 Sürüş Yönünde Oturtma

76 - 105 cm (15 ay ile yaklaşık 4 yıl arası, ≤ 22 kg)

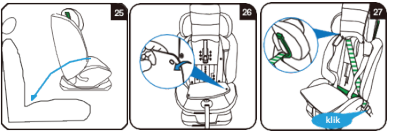

Çocuk oto güvenlik koltuğunu, sürüş yönüne doğru yerleştiriniz (Şekil 25, 26). Sırt yaslama kısmındaki düğmeleri gevşetip,kılıfın üst yarısını yukarı, alt yarısını ise aşağı katlayınız.

Otomobil emniyet kemerini dışarı doğru çekip, çapraz kemer kısmını kemer tutucusundan geçiriniz. Bel kemerinin alt kemer oluğuna yerleştirilmesini sağlayınız. Kemer tokasını otomobil koltuğundaki kemer toka yuvasına takınız. Kemerin bükülmediğinden emin olunuz (Şekil 27).

Dikkat! Otomobil koltuğu emniyet kemeri tokası, alt kemer oluğunda yer almamalıdır. Kemerin bükülmediğinden emin olunuz.

Kilitleme cihazını kullanmak isteğe bağlıdır. Çapraz kemeri sıkılaştırmak için güçlü bir şekilde gererek çekip, kilitleme cihazını, otomobil koltuğu emniyet kemeri tokasına en yakın şekilde çapraz kemere sıkıştırınız (Şekil 28).

Çocuk oto güvenlik koltuğunu sallayarak otomobilinize sağlam bir şekilde yerleştirdiğinizden emin olunuz. Şekil 29'daki iki düğmeyi kapatıp, koltuk kılıfını yerine takınız.

Çocuğunuzu çocuk oto güvenlik koltuğuna oturtunuz. Baş desteğininin yerini uygun yüksekliğe ayarlayınız (bölüm 3.3'e bakın), Emniyet kemerini ayarlayıp, kemer toka kilidini takınız (bölüm 3.1'e bakınız) . Ardından emniyet kemerini sıkınız (Şekil 30).

4.3 Sürüş Yönünde Oturtma

100 - 150 cm (yaklaşık 3 yıl ile 12 yıl arası)

Çocuğunuzun boyu 100 - 150 cm olduğunda emniyet kemerini çıkarınız. (Ayrıntılar için bölüm 3.5'e bakınız).

Çocuk oto güvenlik koltuğunu sürüş yönüne doğru yerleştiriniz (Şekil 31).

Çocuğunuzu çocuk oto güvenlik koltuğuna oturtunuz. Baş desteğinin yerini uygun yüksekliğe ayarlayınız (bölüm 3.3'e bakınız). Otomobil emniyet kemerini dışarı çekip, çocuğunuzun önünden, otomobil koltuğunun kemer tokasına doğru yönlendiriniz. Kemer tokasını, otomobil koltuğundaki kemer toka yuvasına takınız (Şekil 32).

Dikkat! Otomobil koltuğu emniyet kemeri tokası alt kemer oluğunda yer almamalıdır.

Çapraz kemer kısmını ve bel kemeri kısmını, otomobil koltuğu emniyet kemeri tokasının yanında bulunan alt kemer oluğuna yerleştiriniz (Şekil 33).

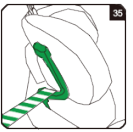

Bel kemeri kısmını, çocuk oto güvenlik koltuğunun diğer tarafındaki alt kemer oluğuna yerleştiriniz (Şekil 34).

Dikkat! Bel kemeri kısmı, çocuğunuzun kalçalarının üzerinde her iki tarafta da olabildiğince aşağıda olmalıdır.

Çapraz kemer kısmını kemer tutucusuna geçiriniz ve bükülmediğinden emin olunuz (Şekil 35).

Temizlik

Koltuk kılıfı elde ve çamaşır makinesinde yıkanmaz. Kuru temizleme yapılmaz. Temizlemek için nemli bir bezle bastırmadan silmek yeterlidir. Çamaşır suyu gibi renk açıcı, aşındırıcı kimyasal içerikli temizleyiciler veya döşeme temizleme maddeleri kullanmayınız.

ÖNEMLİ NOTLAR

ECE=Çocuk Emniyet Koltukları için Avrupa Standartları
Bu ürün Çocuk Emniyet Koltukları için Avrupa Standardı ECE R129/04'e uygun olarak dizayn edilmiş, test edilmiş ve onaylanmıştır.
Onay damgası ve onay numarası ürün üzerine yapıştırılmış olan turuncu etiketin üzerindedir.

UYARI! Kullanım talimatlarını dikkatli okuyunuz.
UYARI! Oto güvenlik koltuğunda emniyet kemerinin doğru kullanımı hayati bir önem taşımaktadır. Ürünün yan tarafında bulunan çıkartmalarda kemerin oto güvenlik koltuğunun hangi noktalarından geçeceğini görebilirsiniz.
UYARI! Oto güvenlik koltuğunu daha sonra da kullanmak isteyebileceğinizden kullanım talimatlarını saklamanız son derece önemlidir.
UYARI! Çocuğunuzu otomobilinizde asla tek başına bırakmayınız.
UYARI! Kaza esnasında ölüme neden olabileceğinden, ön hava yastığı (airbag) bulunan otomobillerde oto güvenlik koltuğu sürücü koltuğunun yanındaki koltuğa kurularak asla kullanılmamalıdır.
Ürünümüzü kullanmadan önce kullanım talimatlarını mutlaka okumanız ve ürünün sadece bu talimatlvvv uygun kullanıldığında emniyet sağlayacağını unutmamanız gerekir.
Herhangi bir kazadan sonra koltuk her ne kadar sağlam gözükse bile mutlaka yenisi ile değiştirilmelidir.
Üretici firma oto güvenlik koltuğunun emniyetini sadece orijinal (ilk) kullanıcı için garanti eder. Orijinal kullanıcının koltuğu nasıl kullandığını, koltuğun darbe alıp almadığını hiçbir zaman tam olarak bilemeyeceğinizden 2. el ürünleri almanız ve kullanmanız kesinlikle tavsiye edilmez.
Kemerlerin üzerindeki emniyet kemeri pedleri çocuğunuzun güvenliği için son derece önemlidir ve her zaman kullanılmalıdır.
Otomobilinizin içindeki paketler, el bagajları vs. gibi objeler kaza anında, araba içinde seyahat edenler için son derece tehlikeli olabileceğinden bagajda muhafaza edilmelidir.
Çocuk oto güvenlik koltuğu sistemini otomobile bağlayan herhangi bir kayış sıkı olmalıdır. Çocuğu tutan kayışlar çocuğun vücuduna göre ayarlanmalı ve kayışlar bükülmemelidir.
Bel kayışının düşük seviyede takıldığından emin olunmalıdır.
Plastik kısımlar ve diğer parçaların gözle görülmeyecek yıpranması söz konusu olabileceğinden, oto güvenlik koltuğunun üretim tarihinden itibaren 5 yıldan fazla kullanılmaması tavsiye edilir.
Oto güvenlik koltuğunun hareketli parçaları hiçbir şekilde kesinlikle yağlanmamalıdır.

Diğer Talimatlar

Oto güvenlik koltuğu mutlaka orijinal kılıfı ile kullanılmalıdır. Koltuğun emniyetini etkileyeceğinden orijinal olmayan kılıf kullanılmamalıdır.

- Oto güvenlik koltuğu kullanılmadığı durumlarda bile emniyet kemeri ile bağlanmalıdır aksi takdirde acil fren durumunda otomobil içindeki yolcular için tehlike yaratabilir.
- İleri geri hareket ettirilerek ayarlanmak istenen otomobil koltuğunun bu hareketi ile veya hızla kapanan bir kapının çarpma darbesiyle oto güvenlik koltuğunun hasar almadığından emin olunuz ve koltuğun üzerine asla ağır eşyalar koymayınız.
- Güvenlik koltuğu üzerinde yapılacak her türlü yapısal değişiklik güvenliğini ortadan kaldıracaktır.
- Otomobilinizi güneş altında park etmek zorunda kaldığınızda, mutlaka güvenlik koltuğunun üzerini güneşten korumak için örtünüz. Koltuğun plastik ve metal parçaları ısınıp çocuğunuza zarar verebilir veya koltuğun kılıfı güneşten solabilir.
- Kısa yolculuklarınızda bile mutlaka güvenlik koltuğunu kullanınız.
- Satın almadan önce koltuğun otomobilinize uygun olup olmadığını kontrol ediniz.
- Uzun yolculuklarınızda molalar veriniz, çocuğunuzun dinlenmesini sağlayınız.
- Çocuğunuza iyi bir örnek olunuz ve siz de mutlaka her zaman emniyet kemerinizi takınız.

Kullanım Kılavuzunda belirtilen maddelere uyulmaması halinde oluşabilecek sorunlar garanti kapsamı dışındadır.

ÖNEMLİ: Kraft Tamir Bakım Servisi harici bir yerde yapılan bakım / onarım arabanın garanti kapsamından çıkmasına neden olur.

Kullanım Ömrü 5 Yıldır.

İthalatçı Firma:
Atak Dış Ticaret A.Ş.

Yetkili Servis: Atak Dış Tic. A.Ş.
Halkalı Merkez Mah. Dereboyu Cad.
No:44/1 Küçükçekmece / İstanbul
E-mail: info@kraftbaby.com
Tel: (0212) 696 95 42 - (0212) 696 25 35

www.kraftbaby.com

GARANTİ BELGESİ

MALIN

Cinsi : Çocuk Oto Koltuğu

Markası: KRAFT

Modeli :

Azami Tamir Süresi : 20 İş Günü
Garantili Süresi : 5 Yıl

ALICININ

Adı Soyadı:

Adresi :

Tel :

SATICI FİRMANIN

Ünvanı:

Adresi :

Fatura No :

Kaşe ve İmza:

Üretici / İthalatçı Firma: ATAK DIŞ TİCARET A.Ş.
Merkez Adres : Esentepe Mahallesi, Büyükdere Caddesi,
Maya Akar Center, No:102, D:78 Şişli - İstanbul - Türkiye

Teknik Servis Adres : Halkalı Merkez Mahallesi, Dereboyu Caddesi
No:44/1 Küçükçekmece - İstanbul

İletişim : (0212) 696 95 42 - (0212) 696 25 35

E-Mail : info@kraftbaby.com

ATAK
DIŞ TİCARET A.Ş.

ÖNEMLİ NOTLAR

❶ *Lütfen ürünü kullanmadan önce kullanım klavuzunu dikkatli okuyunuz.*
❷ *Garanti belgesi, sadece üründeki fabrikasyon üretim hatalarını kapsamaktadır.*
❸ *Karalanmış, hasar görmüş ya da üzerindeki bilgiler kapatılacak şekilde etiket yapıştırılmış garanti kartları geçersizdir.*