

EVOFONE

**AMAZFİT BALANCE AKILLI SAAT KULLANMA
KILAVUZU**

**MARKA: AMAZFIT
MODELLER: A2286, A2287**

TEKNİK ÖZELLİKLER VE ENERJİ TÜKETİMİ

Temel Parametreler

Ürün modeli: A2287

Giriş: DC 5 V 800 mA MAKS

WLAN: 2.4 GHz 802.11 b/g/n

WIFI frekansı: 2402-2480 MHz

WIFI çıkış gücü: <16 dBm

Bluetooth sürümü: V 5.0

BLE çıkış gücü: <8 dBm

İşletim sıcaklığı: 0°C - 45°C

Bluetooth çıkış gücü: <18 dBm

Suya dayanıklılık derecesi: 5 ATM

Bluetooth frekansı: 2402-2480 MHz

Saatin Ayarlar > Sistem > Denetle sayfasından ürün sertifikasyonu bilgilerini görüntüleyin.

Cihaz gereklilikleri: Android 7.0 veya iOS 14.0 veya üzeri OS sürümleri yüklü olan cihazlar



PİL GÜVENLİĞİ

1. Bu cihazda, sökülmeveyen veya değiştirilmeyen tümleşik bir pil bulunmaktadır. Pili kendiniz sökmeyin veya değiştirmeyin.
2. Pilin ateşe veya sıcak fırına atılması ya da pilin mekanik olarak ezilmesi ya da kesilmesi patlamaya neden olabilir.
3. Pilin son derece yüksek sıcaklıktaki bir ortamda bırakılması patlamaya veya yanıcı sıvı ya da gaz sızıntısına neden olabilir.
4. Son derece düşük hava basıncına maruz kalan bir pil patlamaya veya yanıcı sıvı ya da gaz sızıntısına neden olabilir.
5. Pil içinde kısa devreye ve aşırı ısınmaya neden olabileceğinden, pili düşürmeyin, sıkmayın veya delmeyin ve büyük harici basınca maruz bırakmayın.

KURULUM VE KULLANIM

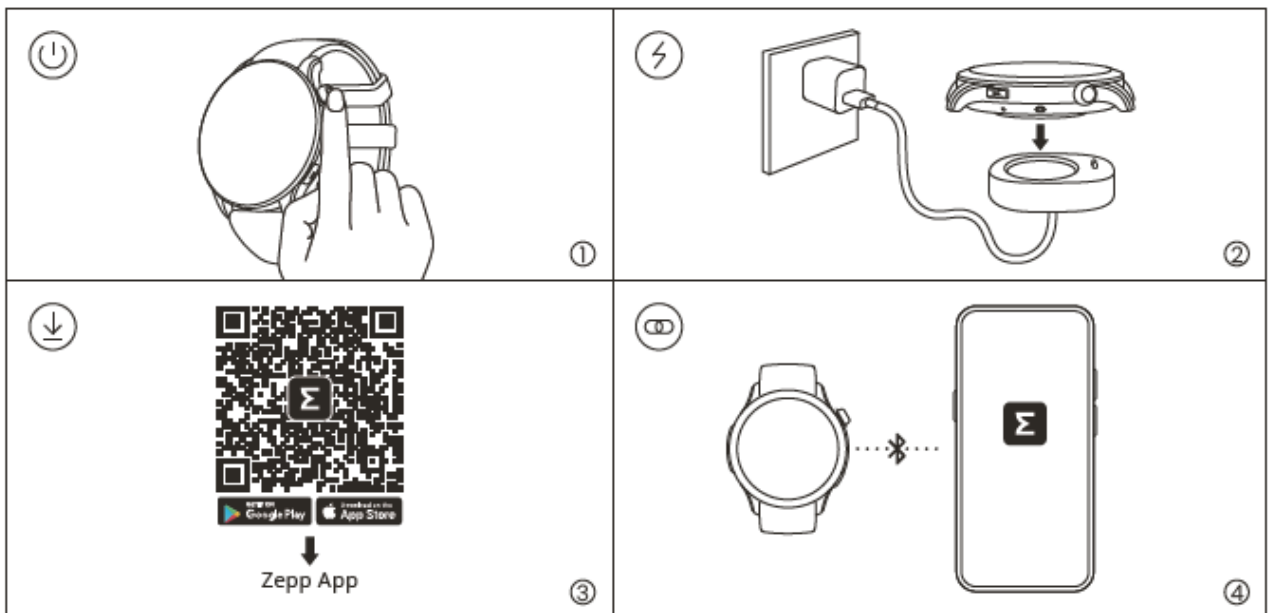

SAATİ EŞLEŞTİRME



Zepp Uygulamasını
indirin

Zepp bu saat için vazgeçilmez bir uygulamadır. Sağlıklı bir yaşam tarzına adım atmanıza yardımcı olmak üzere bilimsel uyku ve antrenman kılavuzluğu ve kişiselleştirilmiş sağlık hizmetleri sunar.

1. Uygulamayı indirmek ve yüklemek için sağ taraftaki QR kodunu taramak üzere cep telefonunuzu kullanın veya uygulamayı Google Play Store'da ya da Apple App Store'da arayın ve uygulamanın en güncel sürümünü indirip yükleyin.
2. Uygulamayı açın, kaydolun ve hesabınızda oturum açın.
3. Uygulamanın açıkladığı şekilde saati eşleştirin.

Not:

1. Daha iyi bir kullanıcı deneyimi için lütfen Uygulamanın en güncel sürümünü kullanın.
2. İşletim sistemi Android 7.0, iOS 14.0 veya daha yeni sürüm olmalıdır.
3. Cep telefonunuzun Bluetooth özelliğini kullanarak saati doğrudan eşlemeyin. Saatinizi doğru şekilde eşlemek için uygulamadaki adımları takip edin.

SAAT KAYIŞINI SÖKME VE TAKMA

Saat kayışını sökmek veya takmak için lütfen çizimlere bakın.

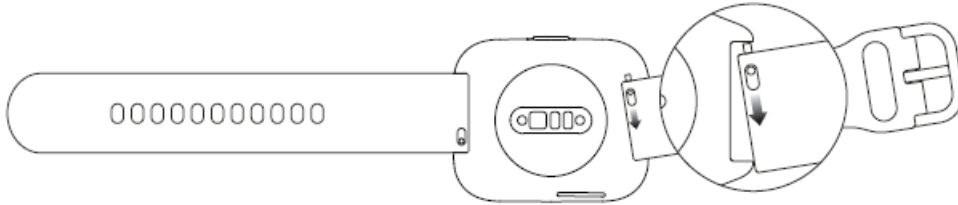

Not: Kayış takıldığında, başarılı şekilde takıldığından emin olmak için kayışı biraz çekin.

SAATİ TAKMA

1. Kalp atış hızının, kandaki oksijen oranının ve diğer ölçümlerin doğruluğunu sağlamak adına lütfen saatinizi bileğinizden en az bir parmak öteye, rahatsız etmeyecek kadar sıkı şekilde takın.
2. Antrenman sırasında saatin sallanmaması için saati mümkün olduğunca sıkı taktığınızdan lütfen emin olun. Kalp atış hızı verilerinin daha doğru biçimde toplanması için saatinizi bileğinizden en az bir parmak uzağa takın. Antrenman sonrasında saatinizi rahat bir biçimde kullanmak için kayışı uygun şekilde gevşetebilirsiniz.
3. Kandaki oksijen doyumunu ölçerken saati doğru şekilde takın. Saati bileğinizin eklem yerine takmaktan kaçınınız, kolunuzu düz tutun, saat ile bileğiniz arasında (yeterince sıkı olması koşuluyla) rahat olacak şekilde bir boşluk bırakın ve ölçüm işlemi sırasında kolunuzu hareket ettirmeyin.

Not: Harici faktörler nedeniyle (kolun bükülmesi, hareket etmesi, kolda bulunan tüyler, dövme vb.) etkilenmesi durumunda ölçümün sonucu hatalı olabilir veya ölçüm herhangi bir sonuç göstermeden başarısız olabilir.

TAŞIMA VE NAKLİYE

- Cihazınızı taşımadan önce tüm bağlantılarının sonlandırıldığından ve bağlı kablolarının çıkartıldığından emin olmanız gerekmektedir.
- Paketlerken, orijinal kutusunu ve paketleme malzemelerini kullanın.
- Cihazı kullanırken ve daha sonra bir yer değişikliği esnasında sarsmamaya, darbe, ısı, rutubet ve tozdan zarar görmemesine özen gösteriniz.

TEMİZLİK, BAKIM VE ONARIM BİLGİSİ, İNSAN VE ÇEVRE SAĞLIĞI İLE İLGİLİ BİLGİ, KULLANIM HATALARINA İLİŞKİN UYARILAR

1. Çocukların veya ev hayvanlarının ürünü ya da aksesuarlarını ısırılmalarına veya yutmalarına izin vermeyin, aksi takdirde yaralanmaya neden olabilir.
2. Ürünün alev almasına veya patlamasına neden olabileceğinden bu ürünü aşırı yüksek veya düşük sıcaklıkları olan yerlere koymayın.
3. Bu ürünü fırın veya elektrikli ısıtıcılar gibi ısı veya açık ateş kaynaklarının yanına koymayın.
4. Bazı insanlar plastıklere, deriye, fiberlere ve diğer materyalle re yönelik alerjik cilt reaksiyonlarına sahip olabilir ve kızarıklık, şişkinlik veya inflamasyon gibi belirtiler, bu ürün bileşenlerine uzun süreli temastan sonra oluşabilir. Bu tür belirtiler yaşarsanız, lütfen kullanmayı bırakın ve doktorunuza danışın.
5. Saat ve aksesuarlarına zarar verebileceğinden veya yangın, p atlama ya da diğer tehlikeli durumlara neden olabileceğinden onaysız veya uyumlu olmayan güç adaptörlerini veya veri kablolarını kullanmayın.
6. Ürünün oluşturduğu radyo dalgaları kalp pili veya işitme cihazları gibi implante tıbbi cihazların veya kişisel tıbbi cihazların normal çalışmasını etkileyebilir. Bu tür tıbbi cihazlardan herhangi birini kullanıyorsanız, ilgili kullanım kısıtlamaları için ürünün üreticisine danışın.
7. Bu ürün ile aksesuarlarını sıradan, evsel atık gibi bertaraf etmeyin. Bu ürün ve aksesuarlarının bertaraf edilmesine ilişkin yerel mevzuatlara uyun ve geri dönüşümü destekleyin.

TAMİR VE BAKIM

1. Kimyasal kalıntıların cildi tahriş etmesini, cihazı aşındırmasını veya ürünün suya dayanıklılığına zarar vermesini önlemek için sabun, el dezenfektanı, banyo köpüğü veya losyon gibi temizlik maddelerini veya deterjanları kullanmaktan kaçınınız.
2. Cihazı banyo yaparken (banyo yaparken takmayı destekleyen cihazlarda), yüzerken (yüzerken takmaya destekleyen cihazlarda) veya terliyken taktıktan sonra lütfen hemen temizleyin ve kurulaştırın.
3. Deri kayış su geçirmez değildir. Kayışın ıslanmasını önleyin, aksi takdirde kullanım ömrü kısalmaktadır.
4. Açık renkli saat kayışlarını kullanırken, renk solmasını önlemek için koyu renkli giysilere temas etmekten kaçınınız.
5. Saatinizi şnorkelle dalış yaparken, sıcak su ile duş alırken, kaplıcalarda, saunalarda (buhar odalarında), dalış yaparken, su altı dalışı sırasında ve yüksek hızlı su akışı içeren diğer aktiviteler sırasında takmayın.

6. Cihazı uzun süre doğrudan güneş ışığı altında bırakmayın. Aşırı yüksek veya düşük ortam sıcaklıkları cihazın arızalanmasına neden olabilir.
7. Taşıma sırasında dikkatli taşıyın. Cihazı kuru ve nemden uzak tutun.
8. Saatinizi RM muayenelerinde ve yüksek seviyede manyetik ortamlarda takmayın. Aksi takdirde saat hasar görebilir.

SORUN GİDERME

Sorun giderme işlemleri için teknik servis ile irtibata geçmelisiniz.

Lütfen <https://support.amazfit.com/en> adresindeki web sitesinin SSS bölümüne göz atın.

Ürün uzun süre kullanılmayacaksa ürünü saklamadan önce kapatmanız önerilir. Uzun süreli saklama durumunda pilin boşalmasını önlemek üzere 6 ayda bir pili %100'e kadar şarj edin.

GARANTİ VE İADE

Amazfit Sınırlı Garantisi, satın alınma tarihinden başlayarak Amazfit ürünlerini imalat hatalarını karşı korur.

Garanti süresi, tüketicinin satın aldığı ülkedeki yürürlükteki tüketici yasalarının gerektirdiği biçimde 12 ay veya başka bir süredir. Garantimiz, yürürlükteki tüketici yasalarınca sağlanan haklara ek niteliğindedir.

Resmi web sitesi: en.amazfit.com

Destek: support.amazfit.com/en

YETKİLİ SERVİS

MERKEZ YETKİLİ SERVİS

EVOFONE BİLGİ TEKNOLOJİLERİ SANAYİ TİCARET LİMİTED ŞİRKETİ

KEMANKEŞ KARAMUSTAFA MAH. NECATİBEY CAD.NO.66/1-66/3 BEYOĞLU –İSTANBUL

444 21 18

Servis Bilgi Sistemi

<https://www.servis.gov.tr/> Adresine yetkili servis listelerine ulaşabilirsiniz.

TÜKETİCİNİN SEÇİMLİLİK HAKLARI

Malın ayıplı olduğunun anlaşılması durumunda tüketici, 6502 sayılı Tüketicinin Korunması Hakkında Kanununun 11 inci maddesinde yer alan;

- a- Sözleşmeden dönme,
- b- Satış bedelinden indirim isteme,
- c- Ücretsiz onarılmasını isteme,
- ç- Satılanın ayıpsız bir misli ile değiştirilmesini isteme, haklarından birini kullanabilir.

Tüketicinin bu haklardan ücretsiz onarım hakkını seçmesi durumunda satıcı; işçilik masrafı, değiştirilen parça bedeli ya da başka herhangi bir ad altında hiçbir ücret talep etmeksizin malın onarımını yapmak veya yaptırmakla yükümlüdür. Tüketici ücretsiz onarım hakkını üretici veya ithalatçıya karşı da kullanabilir. Satıcı, üretici ve ithalatçı tüketicinin bu hakkını kullanmasından müteselsilen sorumludur.

Tüketicinin, ücretsiz onarım hakkını kullanması halinde malın;

- Garanti süresi içinde tekrar arızalanması,
- Tamiri için gereken azami sürenin aşılması,
- Tamirinin mümkün olmadığının, yetkili servis istasyonu, satıcı, üretici veya ithalatçı tarafından bir raporla belirlenmesi durumlarında; tüketici malın bedel iadesini, ayıp oranında bedel indirimini veya imkân varsa malın ayıpsız misli ile değiştirilmesini satıcıdan talep edebilir. Satıcı, tüketicinin talebini reddedemez. Bu talebin yerine getirilmemesi durumunda satıcı, üretici ve ithalatçı müteselsilen sorumludur.

Tüketici, garantiden doğan haklarının kullanılması ile ilgili olarak çıkabilecek uyuşmazlıklarda yerleşim yerinin bulunduğu veya tüketici işleminin yapıldığı yerdeki Tüketici Hakem Heyetine veya Tüketici Mahkemesine başvurabilir.



AEEE YÖNETMELİĞİNE UYGUNDUR.

BAKANLIKÇA BELİRLENEN KULLANIM ÖMRÜ 5 YILDIR.

İthalatçı Firma

EVOFONE BİLGİ TEKNOLOJİLERİ SANAYİ TİCARET LİMİTED ŞİRKETİ
KEMANKEŞ KARAMUSTAFA MAH. NECATİBEY CAD.NO.66/1-66/3 BEYOĞLU –İSTANBUL
TEL: 0212 245 36 66

Üretici Firma

ANHUI HUAMI INFORMATIONTECHNOLOGY CO.,LTD.
7/F, BUILDING B2, HUAMI GLOBAL INNOVATION CENTER, NO. 900, WANGJIANG WEST ROAD, HIGH-TECH
ZONE, HEFEI CITY, CHINA (ANHUI) PİLOT FREE TRADE ZONE ÜLKE:P.R.CHINA



AB UYGUNLUK BEYANI**Cihaz/Ekipman**

Ürün: Smart Watch

Model: A2286,A2287

Verilen Aksesuarlar: Charging Cable

Üretici

Adı:Anhui Huami InformationTechnology Co.,Ltd.

Adres:7/F, Building B2, Huami Global Innovation Center, No. 900, Wangjiang

West Road, High-tech Zone, Hefei City, China (Anhui) Pilot Free Trade Zone

Ülke:P.R.China

Bu uygunluk beyanı, üreticinin yegane sorumluluğu altında yayımlanmıştır.

Yukarıda belirtilen beyanın konusu, aşağıdaki ilgili AB uyumlaştırma direktifleri ve/veya mevzuatları ile uyumludur:

Radyo Ekipmanı Direktifi (RED)	2014/53/AB	<input checked="" type="checkbox"/>
Alçak Gerilim Direktifi (LVD)	2014/35/AB	<input type="checkbox"/>
Elektromanyetik Uyumluluk Direktifi (EMCD)	2014/30/AB	<input type="checkbox"/>
Belirli tehlikeli maddelerin kullanımının kısıtlanması (RoHS)	2011/65/AB	<input checked="" type="checkbox"/>

Uygunluğun beyan edildiği ilgili standartlara (standart tarihi dahil olmak üzere) atıflar veya diğer teknik özelliklere (teknik özellik tarihi dahil olmak üzere) atıflar:

2011/65/EU: IEC 62321-1: 2013 and IEC 62321-2: 2021**2014/53/EU:**

EN IEC 62368-1:2020+A11: 2020

EN 301 489-1 V2.2.3; EN 301 489-3 V2.3.2; EN 301 489-17 V 3.2.4; EN 301 489-19 V2.2.1; EN

55032:2015+A1:2020; EN 55035:2017+A11:2020; EN IEC 61000-3-2:2019/A1:2021; EN 61000-3-3:2013/A2:2021

EN 300 328 V2.2.2; EN 303 413 V1.2.1; EN 300 330 V 2.1.1

EN 50566:2017

Şu kişinin adına ve namına imzalanmıştır:

Anhui Huami InformationTechnology Co.,Ltd

Yayımlanma yeri ve tarihi:

7/F, Building B2, Huami Global Innovation Center, No. 900,

Wangjiang West Road, High-tech Zone, Hefei City, China

(Anhui) Pilot Free Trade Zone 2023-07-20

İmza:

Ad, işlev:Wang Huan Certification
Engineer