

EVOFONE

**AKILLI BİLEKLİK 7 PRO
KULLANMA KILAVUZU**

**MARKA: XIAOMI
MODELLER: M2141B1**

Kullanmadan önce bu kılavuzu dikkatle okuyun ve ileride başvurmak üzere saklayın.

KURULUM

Ürünü kullanmadan önce bu kılavuzu dikkatlice okuyun ve ileride başvurmak üzere saklayın.

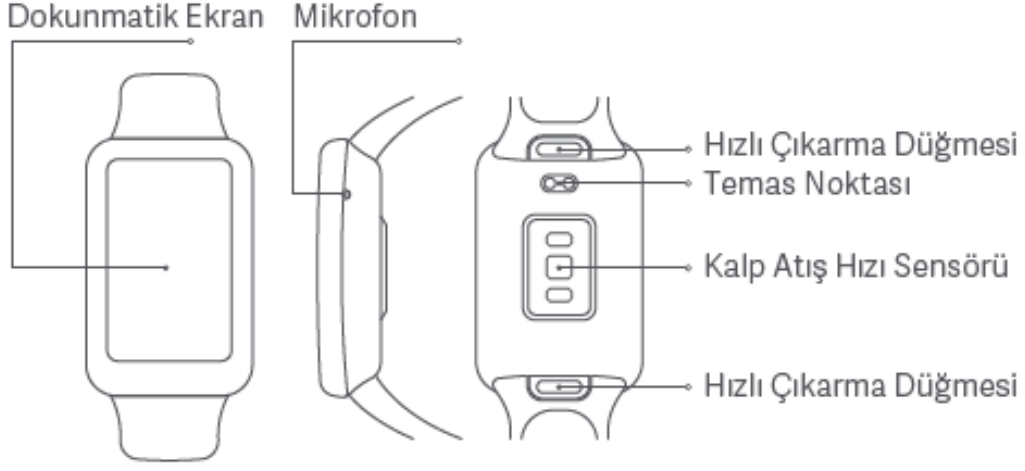

a Bileklik

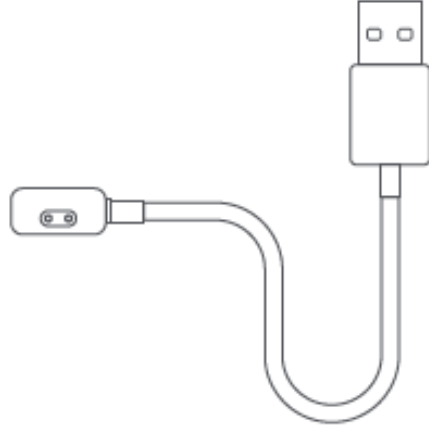

b Şarj Kablosu

Not: Kullanım kılavuzundaki ürün, aksesuar ve kullanıcı arayüzü çizimleri yalnızca referans amaçlı olarak sağlanmıştır. Ürün iyileştirmeleri nedeniyle asıl ürün ve işlevler farklılık gösterebilir.

KULLANIM

Takma

1. Bilekliğinizi bilek kemiginize yaklaşık bir parmak uzakta olacak ve bileğinize rahat oturacak şekilde sıkın.



2. Kalp atıs hızı sensöründen en iyi performansı elde etmek için, bilekligin arka tarafının cildinizle temas eiginde emin olun. Bilekliginizi takarken, ne çok sıkı ne de çok gevşek takın, derinin nefes almasını sağlamak için yeterli alan bırakın. Egzersiz yapmaya başlamadan önce, kayısı sıkın ve daha sonra uygun bir şekilde gevsetin.

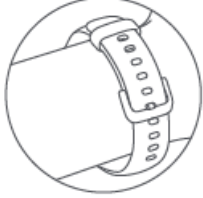

Çok gevşek

Bileklik bileğinizde kolayca aşağı yukarı hareket ettirilebiliyorsa veya kalp atıs hızı sensörü veri toplayamıyorsa, kayısı sıkmayı deneyin.



Doğru

Bileklik bileğin etrafını rahat bir şekilde sarar.

Uygulamaya bağlanma

1. Bilekliği ilk kez kullanırken bilekliği açmak için sarj kablosuna bağlayın. QR kodunu tarayarak uygulamayı indirin ve yükleyin. Xiaomi Akıllı Bileklik 7 Pro cihazını kullanmaya başlamadan önce uygulamaya ekleyin.



Android 6.0 ve iOS 10.0 veya sonraki sürümleri

2. Uygulamada Xiaomi hesabınızla oturum açın ve bilekliği telefonunuza bağlayıp telefonunuzla eşlemek için ilgili talimatları uygulayın. Bileklik titrestiginde ve dokunmatik ekranında bir eşleme

istegi görüntüldüğünde, telefonunuzla eşlemeyi tamamlamak için dokununuz. Not: Telefonunuzda Bluetooth'un etkin olduğundan emin olun. Eşleme işlemi sırasında telefon ve bilekliği birbirine yakın tutunuz.

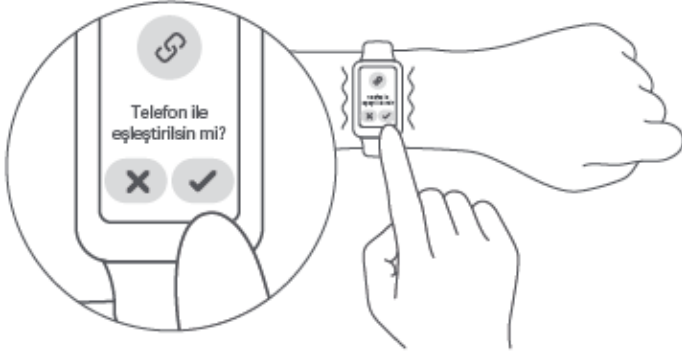

Bileklik telefonunuzla başarıyla eşlendikten sonra günlük aktivitelerinizi ve uyku alışkanlıklarınızı takip ve analiz etmeye başlar.

Aydınlatmak için dokunmatik ekrana dokununuz.

1. Bildirimleri görüntüleme: Ana ekrandayken yukarıdan aşağı kaydırın.
2. İşlev listesini girme: Ana ekrandayken aşağıdan yukarı kaydırın.
3. Widget değiştirme: Ana ekrandayken sola kaydırın.
4. Kontrol panelini açma: Ana ekrandayken sağa kaydırın.
5. Geri dönme: Diğer sayfalardayken sol kenardan sağa kaydırın.

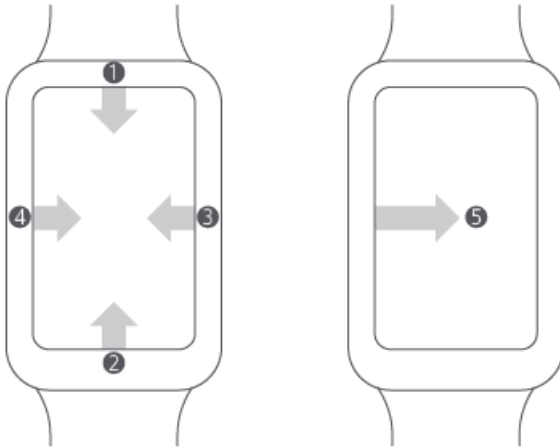

Sarj Etme

Bilekliği ilk kez kullanırken bilekliği açmak için sarj kablosuna bağlayınız. Pil seviyesi düştüğünde bilekliğinizi hemen sarj ediniz.

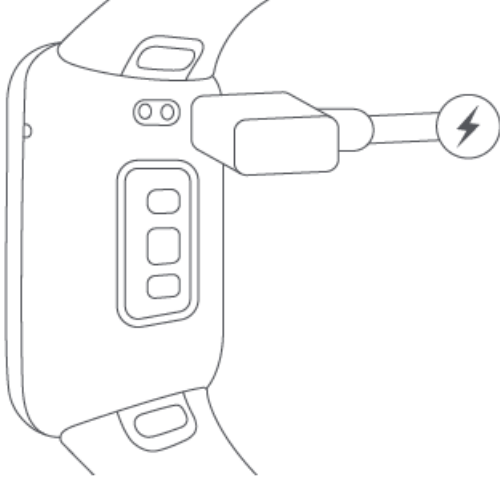

Kayıs Ayarlama ve Çıkarma/Takma

Tokanın konumunu bileginizin çevresine bağlı olarak ayarlayın. Kayısı takmak veya çıkarmak için şekillere bakın. Düzgün şekilde takılıp takılmadığını görmek için kayısı çekebilirsiniz.

Kayıs çıkarma:

Bir elinizle hızlı çıkarma düğmesine basın ve aynı anda diğer elinizle kayısı çıkarın.

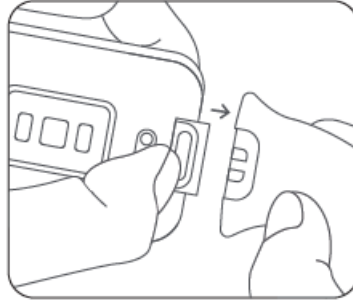
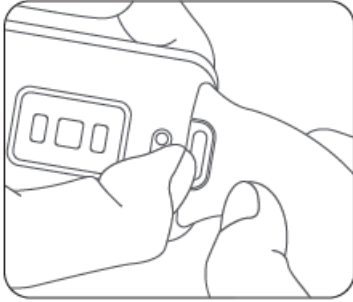

Kayıs takma:

Kayıs yuvasını bileklikle hizalayın ve yerine oturduğuna dair sesi duyuncaya kadar kayısı bilekliğe takın.

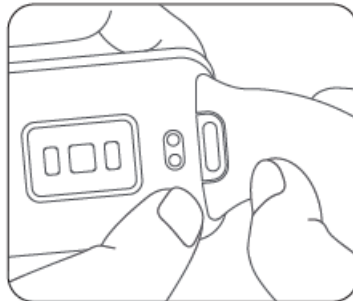
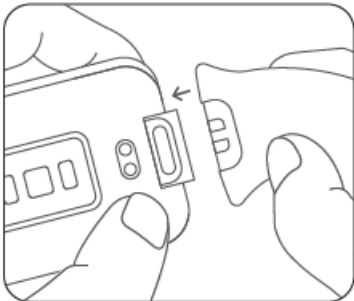

TEKNİK ÖZELLİKLER VE ENERJİ TÜKETİMİ

Ürün: Smart Band

Ad: Xiaomi Akıllı Bileklik 7 Pro

Model: M2141B1

Kablosuz Bağlantı: Bluetooth® Low Energy 5.2

Suya Dayanıklılık: 5 ATM

Çalışma Sıcaklığı: 0 °C ila 45 °C

Kayıs Malzemesi: Termoplastik elastomer

Toka Malzemesi: Poliformaldehit

Ayarlanabilir Uzunluk: 130-205 mm

Ürün Boyutları: 44,7 × 28,8 × 11 mm

Net Ağırlık: 31 g (kayıs ile)

Sunlarla uyumludur: Android 6.0 ve iOS 10.0 veya sonraki sürümleri

Pil Türü: Lityum-iyon polimer pil

Pil Kapasitesi: 235 mAh

Giriş: 5 V=350 mA Maks.

Bluetooth Frekansı: 2402-2480 MHz

Maks. Çıkış: 13 dBm

GPS/GLONASS/Galileo/BeiDou Frekans İletimi: 1559-1610 MHz

Bu bileklikle ilişkili ürün sertifikaları için, lütfen Ayarlar >

Bileklik hakkında > Düzenleyici

Bluetooth® sözcüğü markası ve logoları, Bluetooth SIG, Inc. şirketine ait tescilli ticari markalardır ve söz konusu markaların Xiaomi Inc. tarafından kullanımı lisansa tabidir. Diğer ticari markalar ve ticari adlar ilgili sahiplerine aittir.

TAŞIMA VE NAKLİYE

- Cihazınızı taşımadan önce tüm bağlantılarının sonlandırıldığından ve bağlı kablolarının çıkartıldığından emin olmanız gerekmektedir.
- Paketlerken, orijinal kutusunu ve paketleme malzemelerini kullanın.
- Cihazı kullanırken ve daha sonra bir yer değişikliği esnasında sarsmamaya, darbe, ısı, rutubet ve tozdan zarar görmemesine özen gösteriniz.

TEMİZLİK, BAKIM VE ONARIM BİLGİSİ

- Cihazı kuru bir bez ile temizleyebilirsiniz.
- Temizlemek için cihazı sökmeye çalışmayın.
- Herhangi bir nemli bez kullanmayınız.
- Cihaz ile ilgili tüketicinin yapabileceği bir bakım, onarım veya periyodik bakım bulunmamaktadır. Bakım ve onarım ihtiyacınız olması durumunda Yetkili Servis listesinde bulunan noktalardan destek alabilirsiniz.

İNSAN VE ÇEVRE SAĞLIĞI İLE İLGİLİ BİLGİ, KULLANIM HATALARINA İLİŞKİN UYARILAR

Bilekliği, kalp atış hızınızı ölçmek için kullanırken lütfen bileğinizi sabit tutun.

Bileklik, 5 ATM (50 metre derinlik) su dayanıklılığına sahiptir. Yüzme havuzunda, kıyıya yakın yerlerde yüzerken veya sıg su etkinlikleri sırasında takılabilir. Ancak sıcak suyla dus alırken, saunada veya tüplü

dalıs sırasında kullanılamaz. Ayrıca, su sporları esnasında bilekliğe hızlı dalgaların doğrudan çarpmasını engellemeyi unutmayın. Suya dayanıklılık işlevi kalıcı değildir ve zamanla azalabilir.

Bilekliğın dokunmatik ekranı su altında işlem yapılmasını desteklemez. Bileklik suyla temas eiginde, kullanmadan önce yumusak bir bez ile yüzeyindeki fazla suyu silin.

Günlük kullanım sırasında, bilekliği çok sıkı takmaktan kaçının ve temas alanını kuru tutmaya çalışın. Lütfen bilekliği düzenli olarak suyla temizleyin.

Ürünün cildinize temas ettigi bölgede kızarıklık veya sisme belirtileri varsa, lütfen ürünü kullanmayı derhal bırakın ve tıbbi yardım alın.

Bu bileklik tıbbi bir cihaz değildir. Bileklik tarafından sağlanan herhangi bir veri veya bilgi, herhangi bir hastalığın tespiti, tedavisi ve önlenmesi için temel alınmamalıdır.

• Bu bilekliğteki lityum polimer pil çıkarılamaz. Pil veya bilekliğın hasar görmesini önlemek için pili kendi basınıza degistirmeyin. Yanlıs türde pil kullanımı sonucunda patlama riski olusabilir. Kullanılmıs pilleri ev atıklarıyla atmayın. Bu bilekliği ve pilleri yerel kanun ve düzenlemeler uyarınca atın.

Pili parçalarına ayırmayın, çarpmayın, ezmeyin veya ateşe atmayın. Herhangi bir sislik veya sıvı akıntısı varsa pili kullanmayı hemen bırakın. Günes ısıgına, atese veya sıcaklığın asırı yüksek olduđu ortamlara maruz bırakmayın.

Bilekliği uzun bir süre kullanmayı planlamıyorsanız kapatın ve bir kenara koyun. Pilin asırı bosalmasından kaynaklanan hasardan kaçınmak için bilekliği 6 ayda bir tamamen sarj edin.

Pil Güvenliđi

Bu cihazda, çıkarılamayan veya degistirilemeyen bir yerlesik pil bulunur. Kendi basınıza pili sökmeyin veya pil üzerinde degisiklik yapmayın.

Pilin atese veya sıcak fırına atılması, mekanik olarak ezilmesi ya da kesilmesi patlamaya neden olabilir.

Pilin asırı yüksek sıcaklıktaki ortamlarda bırakılması patlamasına veya pilden yanıcı sıvı veya gaz sızmasına neden olabilir.

Pilin asırı düşük hava basıncına maruz kalması patlamasına veya pilden yanıcı sıvı veya gaz sızmasına neden olabilir.

Mevzuata Uygunluk Bilgileri

CE

Üretici, bu ekipmanın yürürlükteki Direktiflere ve Avrupa Normlarına ve deđişikliklere uygun olduđunu beyan eder. AB uygunluk beyanının tam metnine aşıđıdaki internet adresinden ulaşılabilir: <http://www.mi.com/global/service/support/declaration.html>

WEEE Bilgileri

Bu sembolü taşıyan tüm ürünler, ayrıştırılmamış evsel atıklarla karıştırılmaması gereken atık elektrikli ve elektronik ekipmanlardır (2012/19/AB direktifinde olduđu gibi WEEE). Bunun yerine atık ekipmanınızı, atık elektrikli ve elektronik ekipmanların geri dönüşümü için hükümet veya yerel makamlar tarafından belirlenen toplama noktalarına teslim ederek insan sağlığını ve çevreyi

korunmalısınız. Doğru imha ve geri dönüşüm, çevreye ve insan sağlığına yönelik potansiyel olumsuz sonuçların önlenmesine yardımcı olacaktır. Bu tür toplama noktalarının konumu ve hüküm ve koşulları hakkında daha fazla bilgi için lütfen kurulumu yapan kişiyle veya yerel yetkililerle iletişime geçin.

WEEE Imha ve Geri Dönüşüm Bilgileri



Bu sembolü taşıyan tüm ürünler, elektrikli ve elektronik ekipman atıklarıdır ve bunların sınıflandırılmamış evsel atıklarla birlikte atılmaması gerekir. Bunun yerine ekipman atıklarınızı, elektrikli ve elektronik ekipman atıklarının geri dönüşümü için devlet veya yerel makamlar tarafından belirlenmiş bir toplama noktasına teslim ederek insan sağlığını ve çevreyi korumanız gerekir. Doğru imha ve geri dönüşüm, çevre ve insan sağlığı üzerindeki olası olumsuz sonuçları önlemeye yardımcı olur. Söz konusu toplama noktaları ve bu tür toplama noktalarının koşul ve şartları ile ilgili daha fazla bilgi için lütfen kurulumcuya veya yerel makamlara başvurun.

EU Uygunluk Beyanı



İsbu belge ile Xiaomi Communications Co., Ltd., radyo ekipmanı tipi M2141B1 ürününün 2014/53/EU sayılı Direktife uygun olduğunu beyan etmektedir. AB uygunluk beyanının tam metnine şu adresten ulaşılabilir: <http://www.mi.com/global/service/support/declaration.html>

Servis Bilgi Sistemi

<https://www.servis.gov.tr/> Adresine yetkili servis listelerine ulaşabilirsiniz.

SORUN GİDERME

Sorun giderme işlemleri için teknik servis ile irtibata geçmelisiniz.

YETKİLİ SERVİS

MERKEZ YETKİLİ SERVİS

EVOFONE BİLGİ TEKNOLOJİLERİ SANAYİ TİCARET LİMİTED ŞİRKETİ

KEMANKEŞ KARAMUSTAFA MAH. NECATİBEY CAD.NO.66/1-66/3 BEYOĞLU –İSTANBUL

444 21 18

TÜKETİCİNİN SEÇİMLİLİK HAKLARI

Malın ayıplı olduğunun anlaşılması durumunda tüketici, 6502 sayılı Tüketicinin Korunması Hakkında Kanununun 11 inci maddesinde yer alan;

- a- Sözleşmeden dönme,
- b- Satış bedelinden indirim isteme,
- c- Ücretsiz onarılmasını isteme,
- ç- Satılanın ayıpsız bir misli ile değiştirilmesini isteme, haklarından birini kullanabilir.

Tüketicinin bu haklardan ücretsiz onarım hakkını seçmesi durumunda satıcı; işçilik masrafı, değiştirilen parça bedeli ya da başka herhangi bir ad altında hiçbir ücret talep etmeksizin malın onarımını yapmak veya yaptırmakla yükümlüdür. Tüketici ücretsiz onarım hakkını üretici veya

ithalatçıya karşı da kullanabilir. Satıcı, üretici ve ithalatçı tüketicinin bu hakkını kullanmasından müteselsilen sorumludur.

Tüketicinin, ücretsiz onarım hakkını kullanması halinde malın;

- Garanti süresi içinde tekrar arızalanması,
- Tamiri için gereken azami sürenin aşılması,
- Tamirinin mümkün olmadığı, yetkili servis istasyonu, satıcı, üretici veya ithalatçı tarafından bir raporla belirlenmesi durumlarında; tüketici malın bedel iadesini, ayıp oranında bedel indirimini veya imkân varsa malın ayıpsız misli ile değiştirilmesini satıcıdan talep edebilir. Satıcı, tüketicinin talebini reddedemez. Bu talebin yerine getirilmemesi durumunda satıcı, üretici ve ithalatçı müteselsilen sorumludur.

Tüketici, garantiden doğan haklarının kullanılması ile ilgili olarak çıkabilecek uyuşmazlıklarda yerleşim yerinin bulunduğu veya tüketici işleminin yapıldığı yerdeki Tüketici Hakem Heyetine veya Tüketici Mahkemesine başvurabilir.



AEEE YÖNETMELİĞİNE UYGUNDUR. ■■■

BAKANLIKÇA BELİRLENEN KULLANIM ÖMRÜ 5 YILDIR.

BU CİHAZ TÜRKİYE ALTYAPISINA UYGUNDUR

	AT	BE	BG	CH	CY	CZ	DE
	DK	EE	EL	ES	FI	FR	HR
	HU	IE	IS	IT	LI	LT	LU
	LV	MT	NL	NO	PL	PT	RO
	SE	SI	SK	TR	UK(NI)		

İthalatçı Firma

EVOFONE TELEKOMÜNİKASYON VE İLETİŞİM ARAÇLARI LTD.ŞTİ
MERKEZ MAH. BAĞLAR CAD. B BLOK APT NO:14 B/16 KÂĞITHANE İSTANBUL
TEL: 444 21 18

Üretici Firma

Üretici: Xiaomi Communications Co., Ltd.
Adres: #019, 9th Floor, Building 6, 33 Xi'erqi Middle Road,
Haidian District, Beijing, China, 100085





Orijinal Uygunluk Beyanının çevirisi

AB UYGUNLUK BEYANI

Cihaz/Ekipman

Ürün: Smart Band

Model: M2141B1

SKU No.: BHR5970GL,BHR6076GL,

Parti veya Seri Numarası:

39500/40235-
AABBBFCCXXXX(39500/40235
=productID,AA=company code,
BBBF=factory code,
CCC=year/Month/Date,
xxxxx=represent the natural number
starting from 00001 to 99999)

Üretici veya üreticinin yetkili temsilcisi:

Adı: Xiaomi Communications Co., Ltd.
Adres: #019, 9th Floor, Building 6, 33 Xi'erqi Middle Road,
Haidian District, Beijing,
Ülke: P.R. China

Üreticinin yetkili AB Temsilcisi

Adı:
Adres:
Ülke

Bu uygunluk beyanı, üreticinin yegane sorumluluğu altında yayınlanmıştır.

Beyan konusu: Yukarıda listelenmiştir
Yukarıda listelenmiştir

Yukarıda belirtilen beyanın konusu, aşağıdaki ilgili AB uyumlaştırma direktifleri ve/veya mevzuatları ile uyumludur:

Radyo Ekipmanı Direktifi (RED)	2014/53/AB	<input checked="" type="checkbox"/>
Alçak Gerilim Direktifi (LVD)	2014/35/AB	<input type="checkbox"/>
Elektromanyetik Uyumluluk Direktifi (EMCD)	2014/30/AB	<input type="checkbox"/>
Belirli tehlikeli maddelerin kullanımının kısıtlanması (RoHS)	2011/65/AB	<input checked="" type="checkbox"/>
Enerjiyle ilgili ürünler için Ecodesign Gereklilikleri (ErP)	2009/125/AT	<input type="checkbox"/>
Makineler (MD)	2006/42/AT	<input type="checkbox"/>
Oyuncak güvenliği	2009/48/AT	<input type="checkbox"/>
Kişisel koruyucu ekipman (KKE)	2016/425 Sayılı Düzenleme (AB)	<input type="checkbox"/>
İnşaat ürünleri (CPD/CPR)	305/2011 Sayılı Düzenleme (AB)	<input type="checkbox"/>
Kozmetik ürünler	1223/2009 Sayılı Düzenleme (AB)	<input type="checkbox"/>
Tıbbi cihazlar (MDD)	93/42/AET Sayılı Direktifi	<input type="checkbox"/>
		<input type="checkbox"/>



Uygunluğun beyan edildiği ilgili uyumlaştırılmış standartlara (standart tarihi dahil olmak üzere) atıflar veya diğer teknik özelliklere (teknik özellik tarihi dahil olmak üzere) atıflar:

Uyumlaştırılmış Standart
EN 62368-1:2014+A11:2017
EN 55032:2015+A11:2020, EN 55035:2017+A11:2020 EN IEC 61000-3-2:2019+A1:2021 EN 61000-3-3:2013+A1:2019
EN 300 328 V2.2.2
EN 301 489-1 V2.2.3 EN 301 489-17 V3.2.4 EN 301 489-19 V2.1.1
EN 303 413 V1.1.1:
EN 62479: 2010
EN IEC 63000:2018

Onaylanmış Kuruluş (İsteğe Bağlı):

Onaylanmış kuruluşun adı:

Sertifikanın Referans Numarası:

4 basamaklı onaylanmış kuruluş numarası:

Şu kişinin adına ve namına imzalanmıştır:

Xiaomi Communications Co., Ltd.

Yayınlanma yeri ve tarihi:

#019, 9th Floor, Building 6, 33 Xi'erqi Middle Road,
Haidian District, Beijing, P.R. China
2022/7/19

İmza:

Daniel Wang

CE

Ad, işlev: Daniel Wang Compliance Manager



Original Declaration of Conformity

EU DECLARATION OF CONFORMITY

Apparatus/Equipment

Product: Smart Band

Model: M2141B1

SKU No.: BHR5970GL,BHR6076GL,

Batch or Serial Number: 39500/40235-AABBBFCCCCXXXX(39500/40235=product ID,AA=company code, BBBF=factory code, CCC=year/Month/Date, xxxxx=represent the natural number starting from 00001 to 99999)

Manufacturer or his authorized representative:

Name: Xiaomi Communications Co., Ltd.

Address: #019, 9th Floor, Building 6, 33 Xi'erqi Middle Road, Haidian District, Beijing,100085

Country: P.R. China

Manufacturers authorized EU Representative

Name:

Address:

Country

This declaration of conformity is issued under the sole responsibility of the manufacturer.

Object of the declaration: Listed above

The object of the declaration described above is in conformity with the following relevant Union harmonization directives and/or legislation(s):

Radio Equipment Directive (RED)	2014/53/EU	<input checked="" type="checkbox"/>
Low Voltage Directive (LVD)	2014/35/EU	<input type="checkbox"/>
Electromagnetic Compatibility Directive (EMCD)	2014/30/EU	<input type="checkbox"/>
Restriction of the use of certain hazardous substances (RoHS)	2011/65/EU	<input checked="" type="checkbox"/>
Ecodesign Requirements for energy-related products (ErP)	2009/125/EC	<input type="checkbox"/>
Machinery (MD)	2006/42/EC	<input type="checkbox"/>
Toys safety	2009/48/EC	<input type="checkbox"/>
Personal protective equipment (PPE)	Regulation (EU) 2016/425	<input type="checkbox"/>
Construction products (CPD/CPR)	Regulation (EU) No 305/2011	<input type="checkbox"/>
Cosmetic products	Regulation (EC) No 1223/2009	<input type="checkbox"/>
Medical devices(MDD)	Directive 93/42/EEC	<input type="checkbox"/>
		<input type="checkbox"/>



References to the relevant harmonized standards used, including the date of the standard, or references to the other technical specifications, including the date of the specification, in relation to which conformity is declared:

Harmonized Standard
EN 62368-1:2014+A11:2017
EN 55032:2015+A11:2020, EN 55035:2017+A11:2020 EN IEC 61000-3-2:2019+A1:2021 EN 61000-3-3:2013+A1:2019
EN 300 328 V2.2.2
EN 301 489-1 V2.2.3 EN 301 489-17 V3.2.4 EN 301 489-19 V2.1.1
EN 303 413 V1.1.1:
EN 62479: 2010
EN IEC 63000:2018

Notified Body (Optional) :

Name of notified body:
Reference Number of the certificate:
4 digit notified body number:

Signed for and on behalf of
Place and date of issue:

Xiaomi Communications Co., Ltd.
#019, 9th Floor, Building 6, 33 Xi'erqi Middle Road, Haidian District, Beijing, , P.R. China
2022/7/19

Signature:

Daniel Wang



Name, function: Daniel Wang Compliance Manager