ATECO

Zemin Malzemeleri



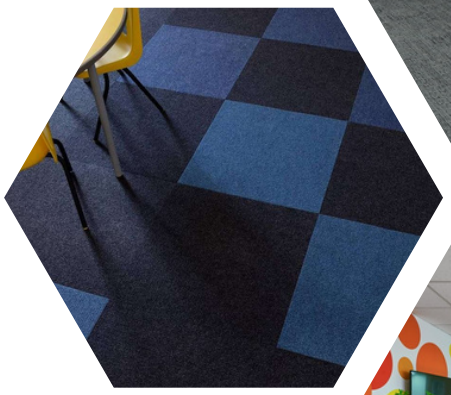



ARTLINES

Karo Halılar

www.atecozemin.com / +90 212 229 19 14

Vibe

"Yırtık ağlı yapılardan" ilham alan büyük ölçekli, ifade tasarımı.

***Vibe**, ova bölümlerine ayrılan güçlü desen alanlarına sahip yırtık ağ yapılardan esinlenmiştir.*
Kalın örgü ızgara tasarımın ana özelliği olsa da, altında ince kırık şekiller var.
Tasarım içindeki bu katmanlar, lüks, kadife benzeri bir görünüm oluşturur.
12 renkten oluşan palet, hem pastel hem de canlı gri üzerine renk seçenekleriyle daha da zenginleştirilen çekirdek griler ve nötr renkler sağlar.

Ürün açıklaması : Multilevel Loop
İplik tanımı : %100 Solüsyon Boyalı Naylon 6 (**Polyamid-PA**)
(100% Solution Dyed Nylon 6)
Boyut : 50cm x 50cm Karo
İplik ağırlığı : 774g/m2
Toplam ağırlık : 4180 gr/m2
Toplam kalınlık : 7,5 mm
Kullanım sınıflandırması : BS EN 1307 Yoğun Ticari Kullanım Sınıfı 33



Vibe deep pistachio, cotton canvas & grey linen



Vibe golden slice

Vibe

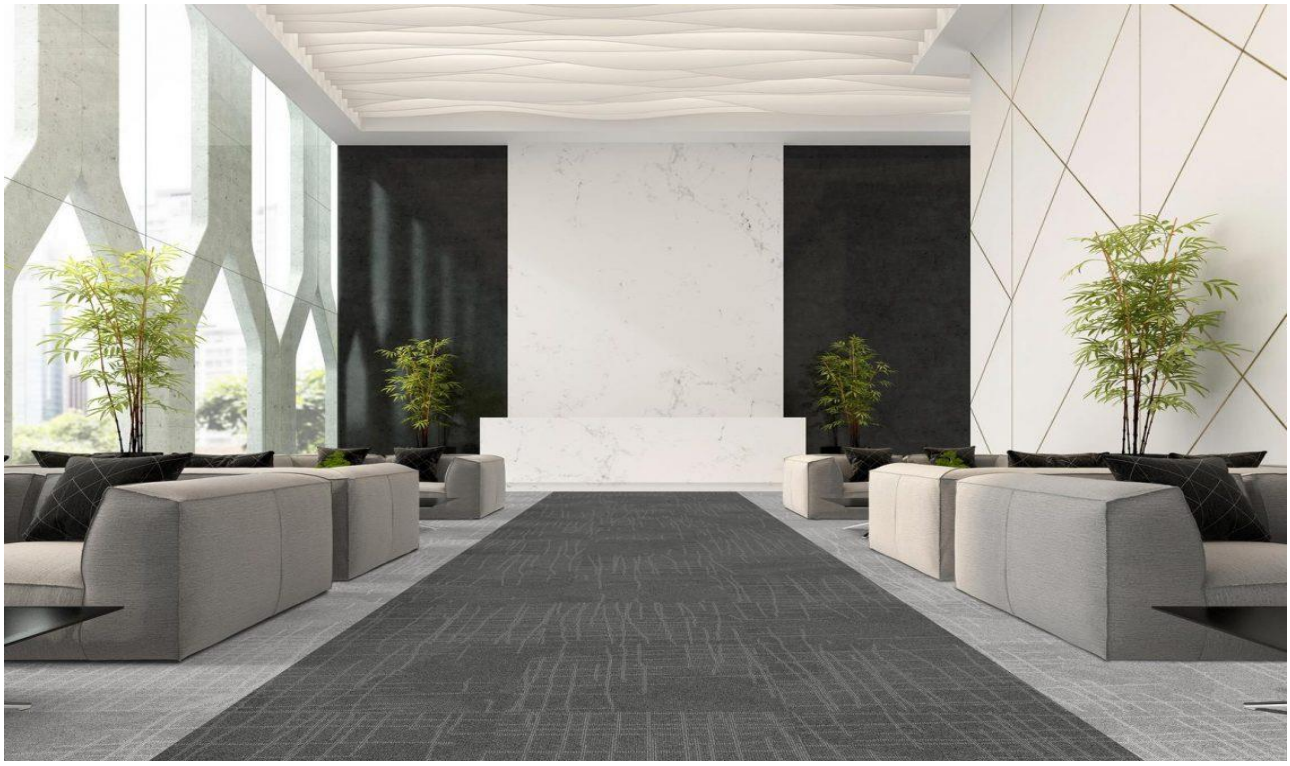

vibe crushed cord & cotton canvas



vibe minty mesh



vibe blue velvet & silver pearl

Vibe

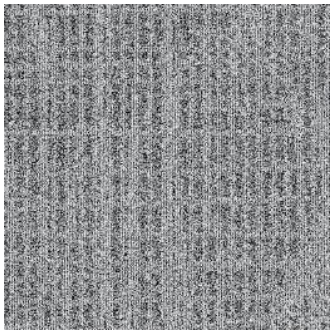

31901 silk white



31912 deep pistachio

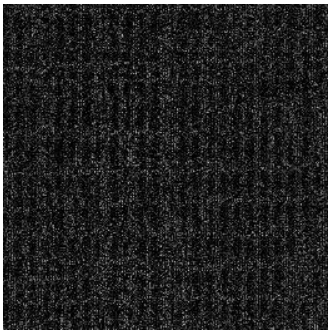

31905 liquorice lace

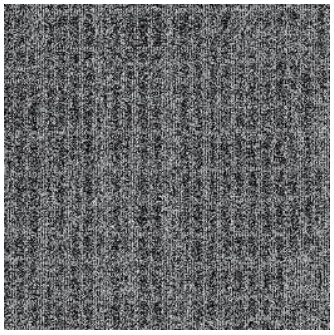

31902 silver pearl

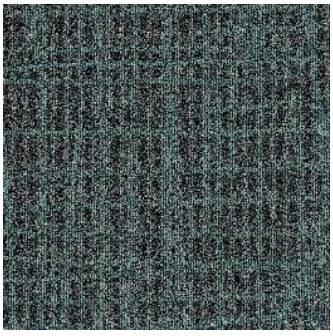

31911 minty mesh

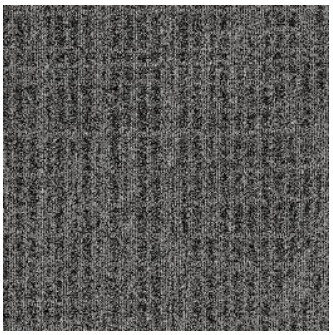

31904 crushed cord

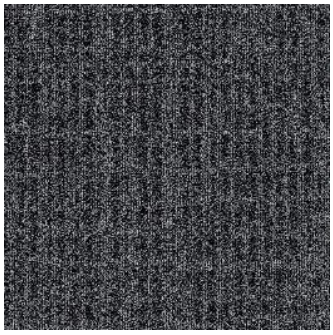

31903 after dark



31907 blue velvet



31906 grey linen



31910 golden slice



31909 satin sapphire

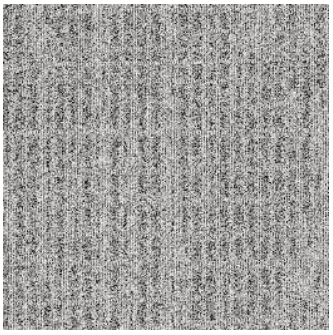

1908 cotton canvas

Vibe

Teknik Özellikler

Ürün Adı : Vibe

Ürün Tanımı : Multilevel Loop

İplik Cinsi: 100 % Solüsyon Boyalı Naylon 6 (Polyamide-PA)

Karo Ölçüleri : 50 cm x 50 cm

İlmek Ağırlığı: 774g/m2

Toplam Ağırlık : 4180g/m2

İplik Yüksekliği : 5mm

Toplam Kalınlık : 7.5mm

10 cm'de mastar/bitişler : 1/12. mastar 53 ilmek

m2 / İplik Yoğunluk : 250.393/m2

Destek Açıklaması: Accummen™, %75 geri dönüştürülmüş

Kullanım Sınıflandırması : BS EN 1307 Yoğun Ticari Kullanım Sınıfı 33

Lüks Derecelendirme Sınıfı : LC2

Yanıcılık : Euroclass Bfl-s1

Termal Direnç : Tog Derecesi: 0,51

Tekerlekli Sandalye Derecesi : BS EN 985 Geçer - sürekli kullanım için uygundur

Hexapod: BS ISO 10361: Yöntem B:2000 3 - 4

Statik Yükleme : BS 4939: 1987 (2003) Geri Kazanım >%80 (24 saat)

Dinamik Yükleme : BS ISO 2094: 1999 (2005) Kayıp <%20 (1000 darbe)

Gövde Gerilim Testi : BS ISO 6356:2000 <2kV

Renk/ Işığa Karşı Renk Dayanıklılığı : BS EN ISO 105 – B02 Minimum Derece 6

Şampuana Karşı Renk Dayanıklılığı : BS 1006: UK-TB: 1990 Minimum Derece 4-5

Ses Emme Katsayısı : BS EN 354:2003

Darbe Gürültüsünde Azaltma: BS EN ISO 10140-3:2010 25dB

1000Hz'de Darbe Gürültüsünde Azaltma : BS EN ISO 10140-3:2010 43.7dB

Kutu İçi Karo Sayısı : 20 (5m2)





ATECO

Zemin Malzemeleri

www.atecozemin.com

info@atecozemin.com

atecozemin

atecozemin

Tivoli Mist

***Tivoli Mist**, yaratıcılık, renk ve bireysellik sağlamak için tasarlanmış esnek bir ticari karo halı serisi sunar.*

Birbirine kusursuz bir şekilde karışan renk eşleşmeleri ile Tivoli Mist, sert çizgiler kullanmadan bir alandan diğerine geçiş imkanı sağlar.

%100 solüsyonla boyalı naylon kullanılarak yapılan ve teknik testlerde sınıf 33 yoğun ticari kullanıma ulaşan ürün, çok sayıda kurulum tasarımı seçeneği eklenmiş çeşitliliği ile temel Tivoli serisinin dayanıklılığına sahiptir.

Ürün açıklaması : Low level Loop
İplik tanımı : %100 Solüsyon Boyalı Naylon 6 (**Polyamid-PA**)
(100% Solution Dyed Nylon 6)
Boyut : 50cm x 50cm Karo
İplik ağırlığı : 600g/m2
Toplam ağırlık : 4050 gr/m2
Toplam kalınlık : 6,5 mm
Kullanım sınıflandırması : BS EN 1307 Yoğun Ticari Kullanım Sınıfı 33

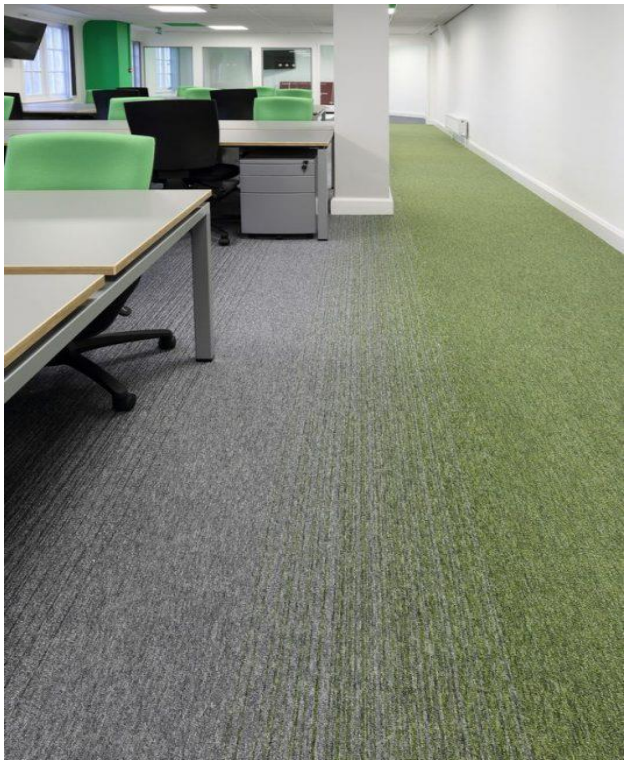

tivoli mist turtle bay ile tivoli guyana moss & dominica dawn



tivoli mist palm springs & baffin island ile tivoli cali coral & st lucia night

Tivoli Mist



tivoli mist baffin island ile tivoli cali coral



tivoli mist galapagos bay ile tivoli aruba dusk



tivoli mist baffin island

Tivoli Mist

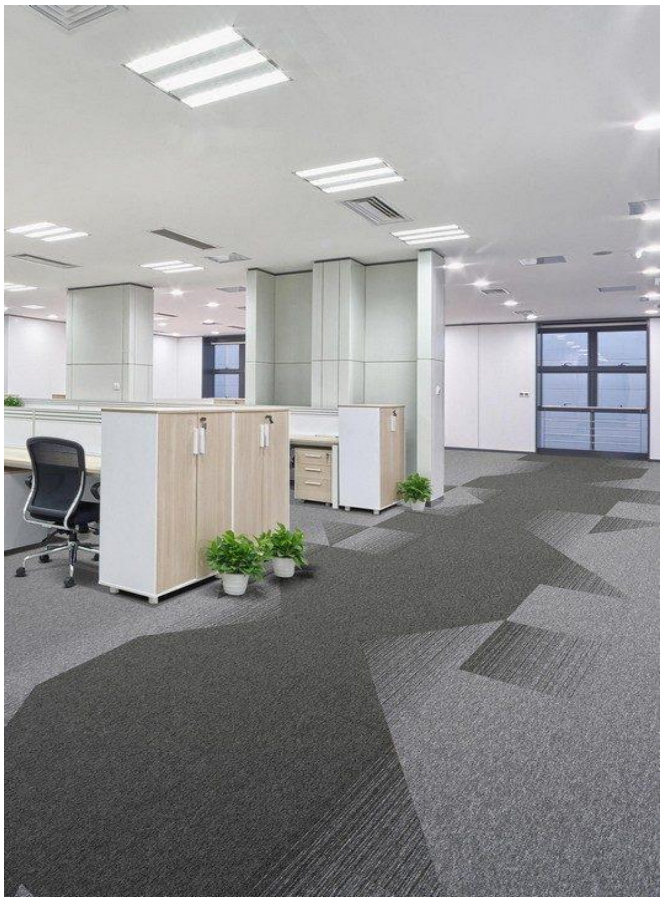

tivoli mist baffin island ile tivoli antigua steel st & lucia night

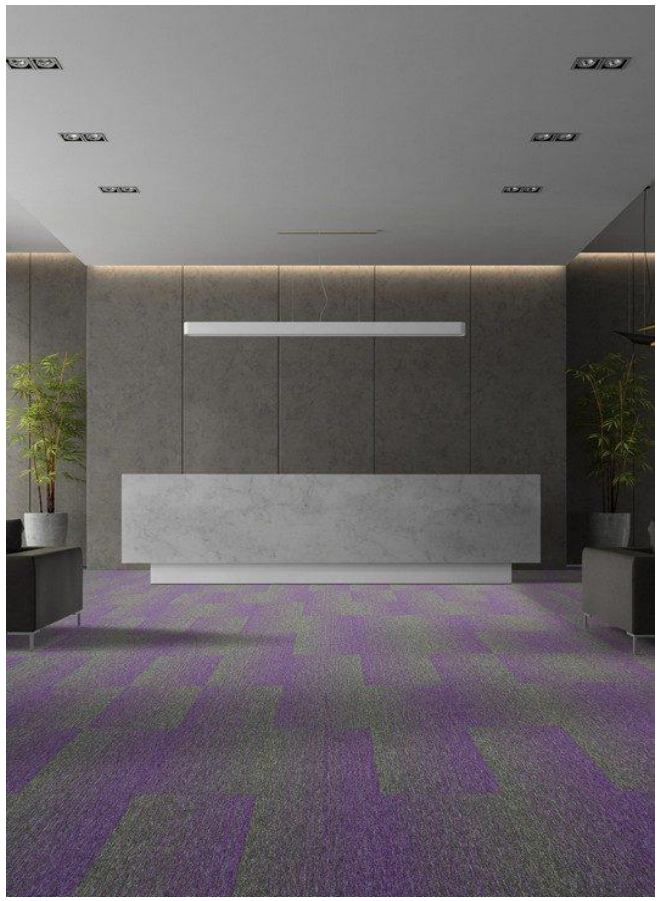

tivoli mist havana town

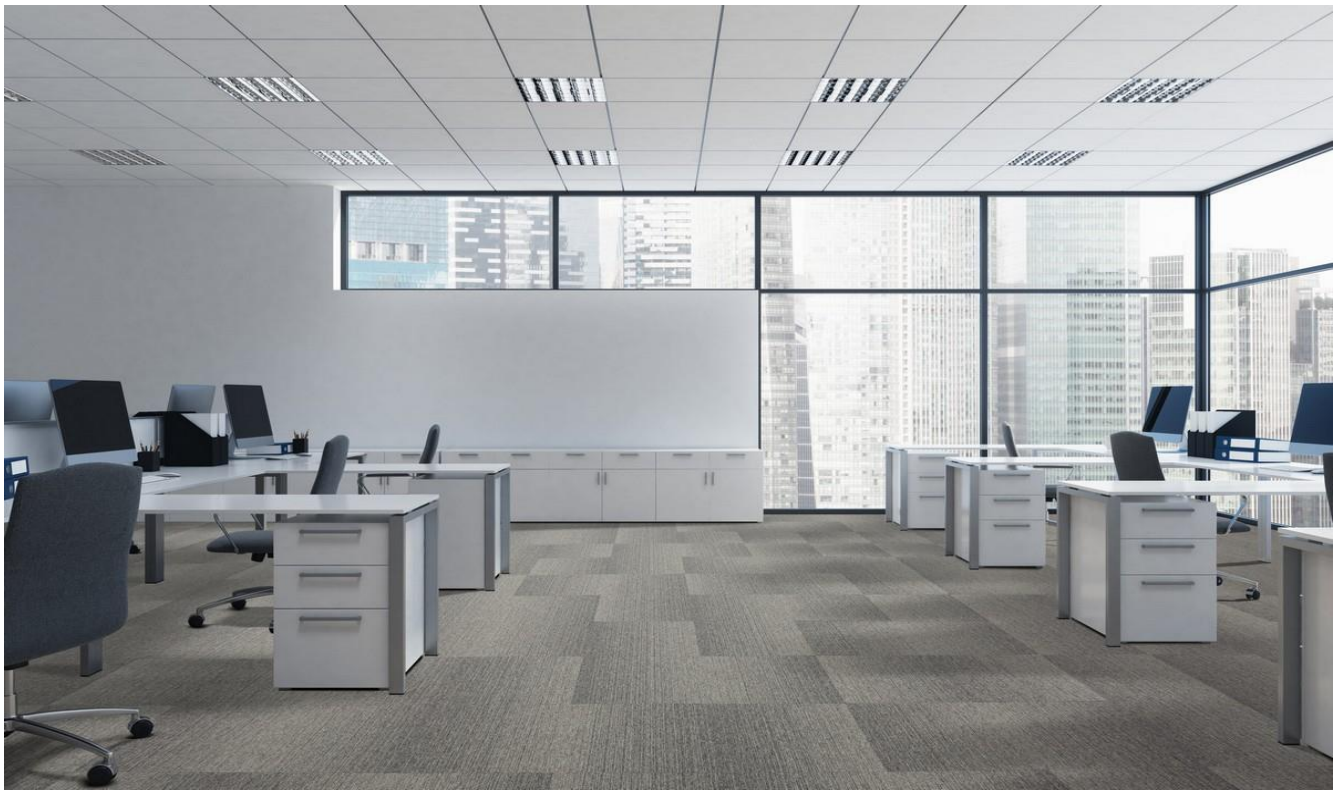

voli mist bora bora

Tivoli Mist

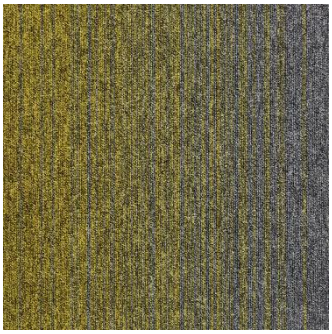

32701 south beach



32702 palm springs



32703 ocean drive

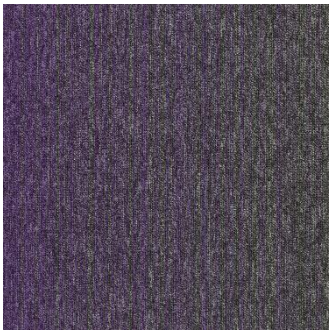

32704 havana town



32705 turtle bay



32706 bora bora



32707 baffin island



32708 bergen city



32710 icelandic isle

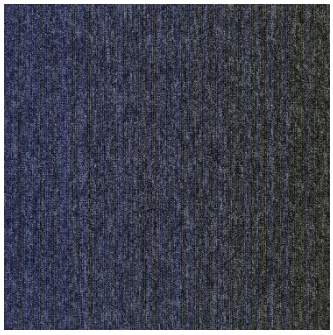

32711 nordic fjord



32712 polar drift

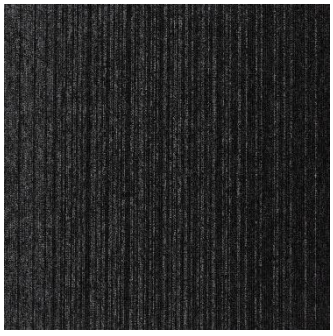

32713 galapagos bay

Tivoli Mist

Teknik Özellikler

Ürün Adı : Tivoli Mist

Ürün Tanımı : Low level Loop

İplik Cinsi: 100 % Solüsyon Boyalı Naylon 6 (Polyamide-PA)

Karo Ölçüleri : 50 cm x 50 cm (Karo), 25 x 100 cm (Plank)

İlmek Ağırlığı: 600 g/m2

Toplam Ağırlık : 4050 g/m2

İplik Yüksekliği : 4 mm

Toplam Kalınlık : 6.5 mm

10 cm'de mastar/bitişler : 1/10. mastar 50 ilmek

m2 / İplik Yoğunluk : 196.500 /m2

Destek Açıklaması: Accummen™, %75 geri dönüştürülmüş

Kullanım Sınıflandırması : BS EN 1307 Yoğun Ticari Kullanım Sınıfı 33

Lüks Derecelendirme Sınıfı : LC2

Yanıcılık : Euroclass Bfl-s1

Termal Direnç : Tog Derecesi: 0,39

Tekerlekli Sandalye Derecesi : BS EN 985 Geçer - sürekli kullanım için uygundur

Hexapod: BS ISO 10361: Yöntem B:2000 3 - 4

Statik Yükleme : BS 4939: 1987 (2003) Geri Kazanım >%80 (24 saat)

Dinamik Yükleme : BS ISO 2094: 1999 (2005) Kayıp <%20 (1000 darbe)

Gövde Gerilim Testi : BS ISO 6356:2000 <2kV

Renk/ Işığa Karşı Renk Dayanıklılığı : BS EN ISO 105
– B02 Minimum Derece 6

Şampuana Karşı Renk Dayanıklılığı : BS 1006: UK-TB: 1990 Minimum Derece 4-5

Ses Emme Katsayısı : BS EN 354:2003

Darbe Gürültüsünde Azaltma: BS EN ISO 10140-3:2010 23dB

1000Hz'de Darbe Gürültüsünde Azaltma : BS EN ISO 10140-3:2010 35.6dB
Kutu İçi Karo Sayısı : 20 (5m2)



ATECO

Zemin Malzemeleri

www.atecozemin.com

info@atecozemin.com

atecozemin

atecozemin

Tivoli

*Hem karo hem de plank boyutu seçenekleriyle sunulan **Tivoli**, %100 solüsyon boyalı naylon kullanılarak yapılan geniş bir renk paleti sunar.*

Loop pile iplik tasarımının dahil edilmesiyle;

Tivoli, Tivoli Multiline ve Tivoli Online, yaratıcı zemin tasarımı seçenekleri sınırsızdır. Teknik testlerde sınıf 33 yoğun ticari kullanım elde eden Tivoli, çok çeşitli ticari iç mekanlarda kullanıma uygundur.

Ürün açıklaması : Low level Loop
İplik tanımı : %100 Solüsyon Boyalı Naylon 6 (**Polyamid-PA**)
(100% Solution Dyed Nylon 6)
Boyut : 50cm x 50cm Karo , 25 x 100 cm Plank
İplik ağırlığı : 600g/m2
Toplam ağırlık : 4050 gr/m2
Toplam kalınlık : 6,5 mm
Kullanım sınıflandırması : BS EN 1307 Yoğun Ticari Kullanım Sınıfı 33

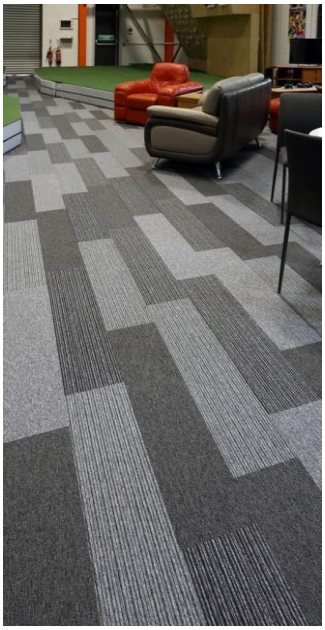

ivoli planks antigua steel & dominica dawn ile multiline tenerife black & melanesia grey

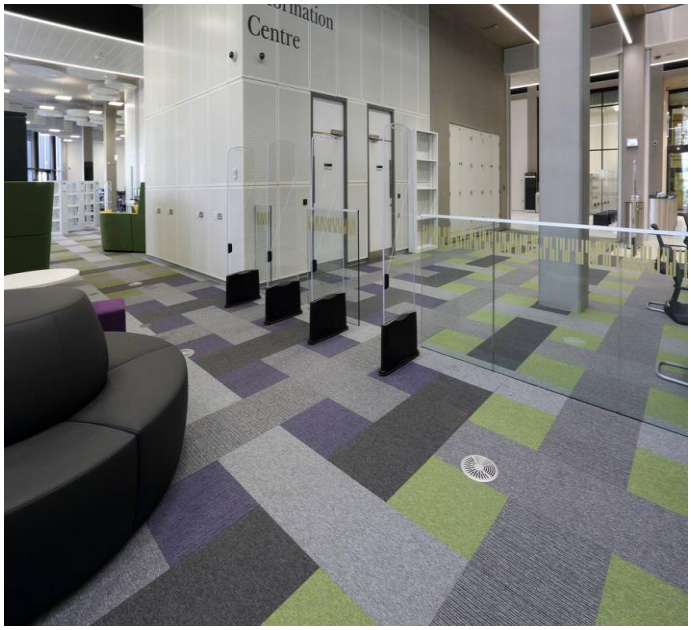

tivoli antigua steel, dominica dawn, st lucia night, bermuda lime ve tivoli multiline melanesia grey ve mauritius mauve

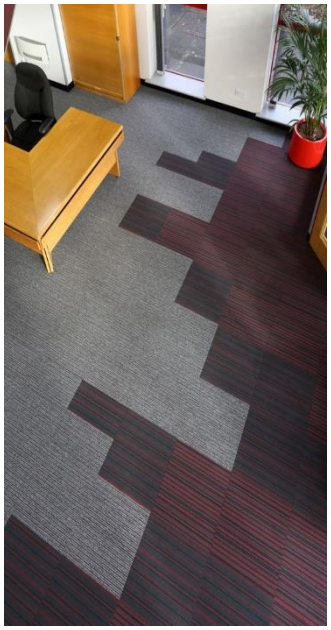

strands 5, 60 scaret ile tivoli multiline melanesia grey

Tivoli



tivoli grenada grey with tivoli multiline pacific green

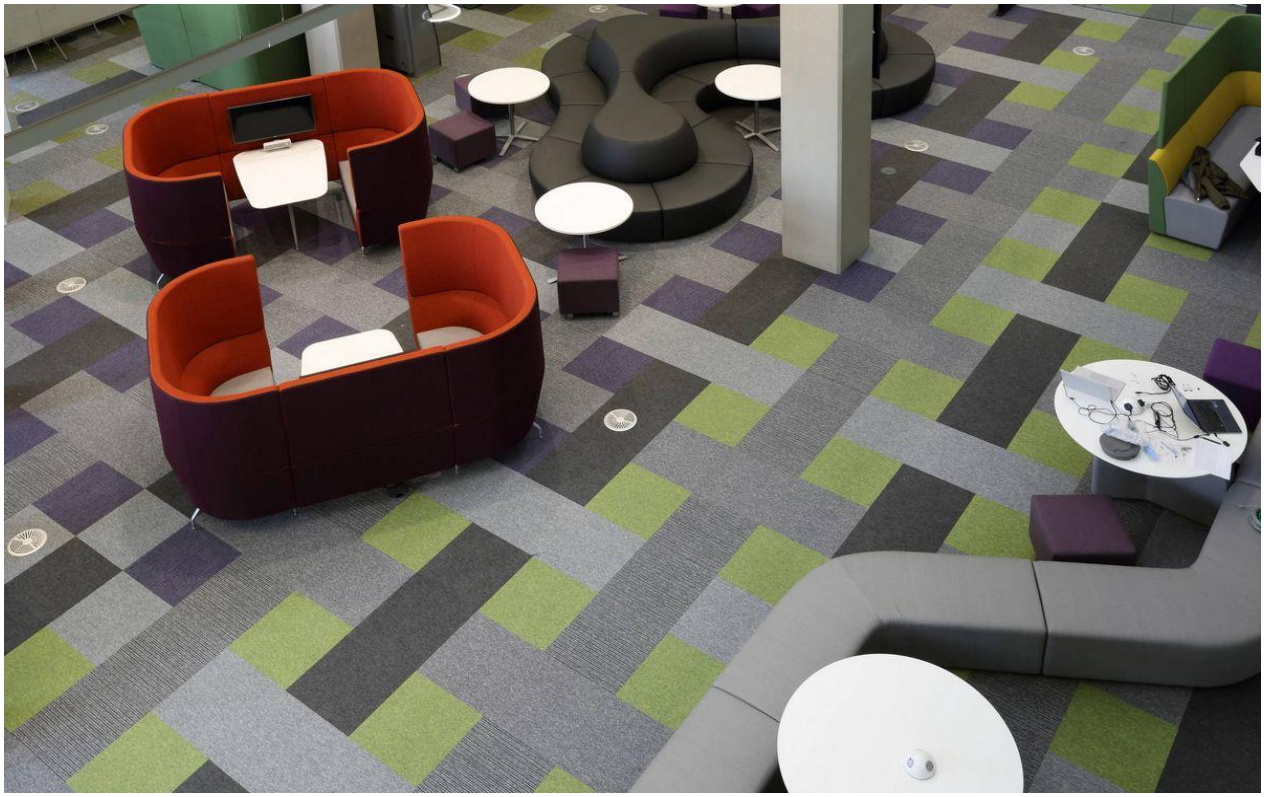

tivoli antigua steel, dominica dawn, st lucia night, bermuda lime & tivoli multiline melanesia grey & mauritius mauve

Tivoli

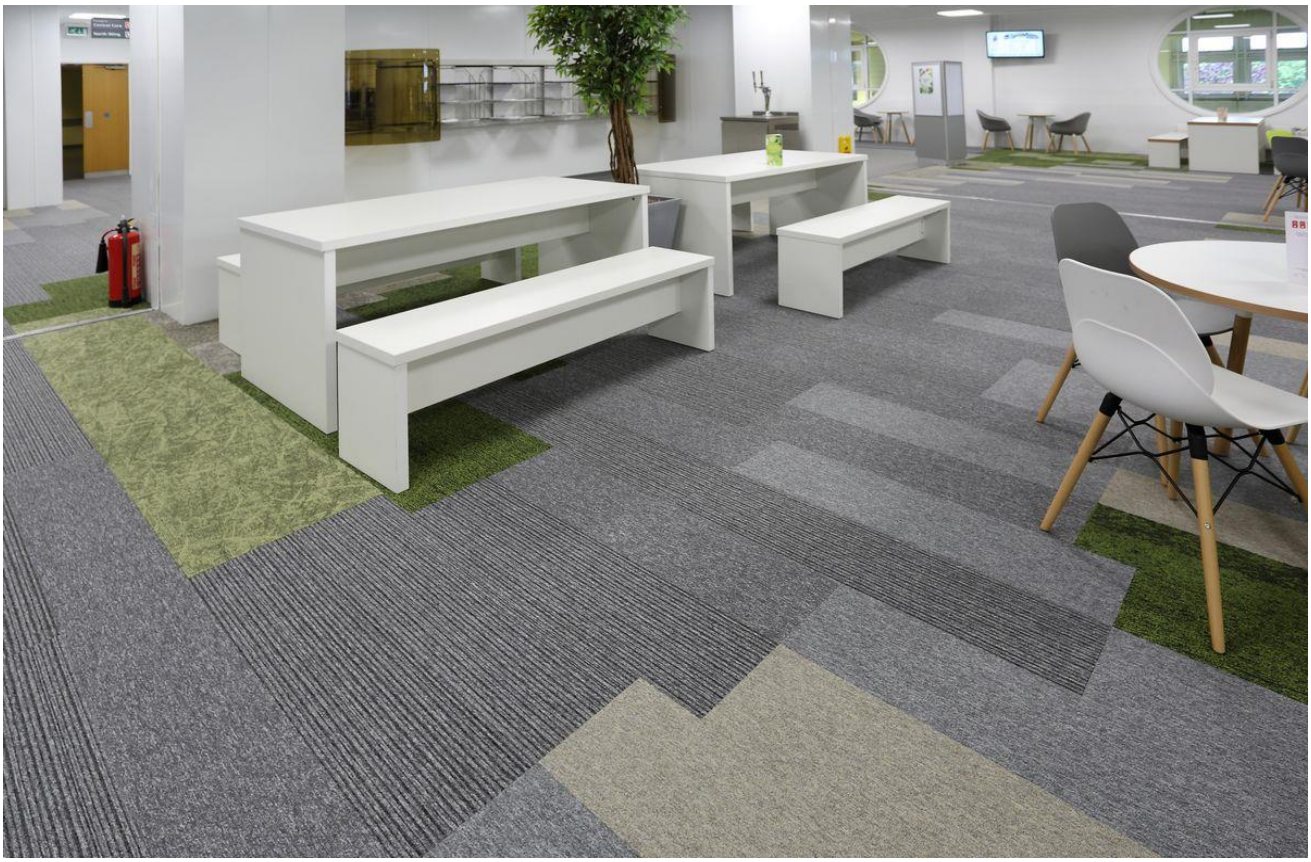

osaka matcha, alaska spruce & rainfall leaf ile tivoli planks antigua steel, dominica dawn, sri lanka sands & multiline melanesia grey



tivoli antigua steel, naxos breeze, ionian blue & key west blue

Tivoli

1.Karo Halı Renkleri



20201 guyana moss



20212 marie galante purple

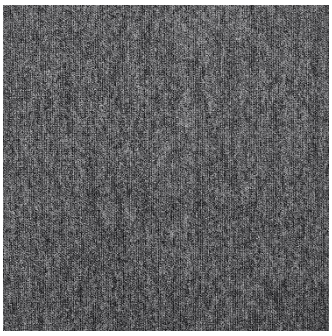

20245 dominica dawn



20202 bermuda lime



20213 serranilla stone



20246 tobago sands

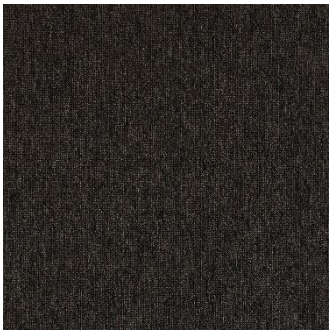

20207 st lucia night



20220 barbados blue



20252 nassau skies



20208 belize greige

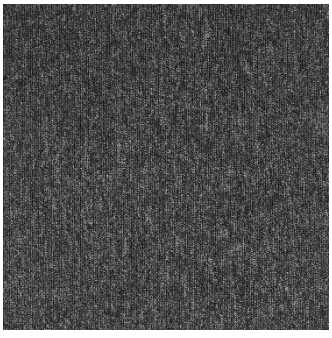

20242 antigua steel

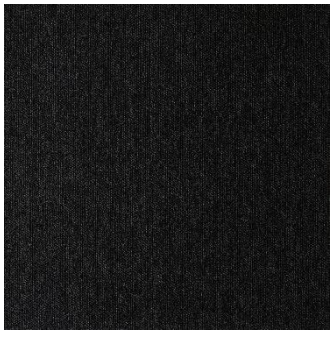

20259 montserrat black

Tivoli

1.Karo Halı Renkleri



20253 key west blue carpet



20254 puerto rico purple

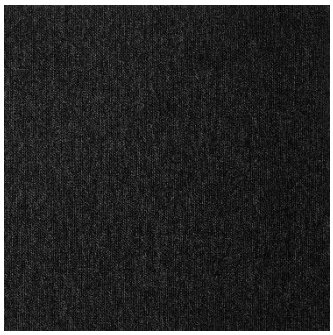

20260 st kitts basalt

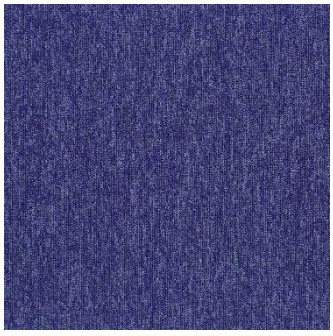

20262 crete blue



20267 miami aqua



20272 cali coral



20263 naxos breeze



20268 sri lanka sands



20273 rio red

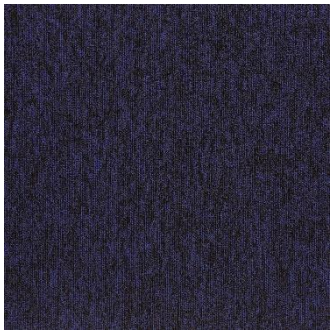

20264 ionian blue



20269 purple sky



20274 barbuda pink

Tivoli

1.Karo Halı Renkleri



20265 kythira blue

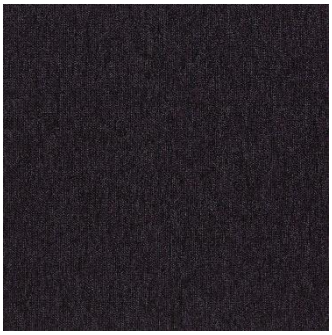

20270 pinta purple

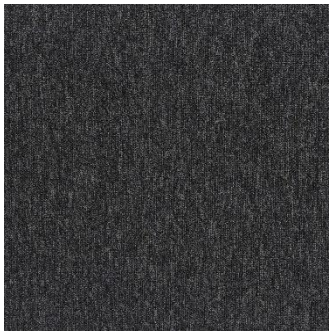

20275 aruba dusk



20266 tiki yellow

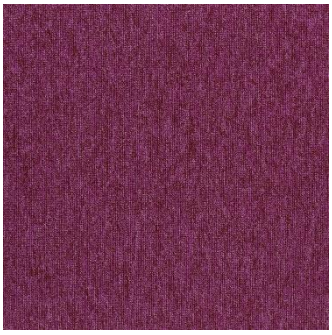

20271 harbour island

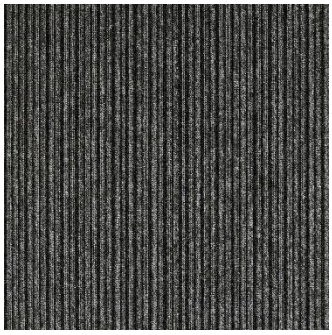

multiline 20703 melanesia grey

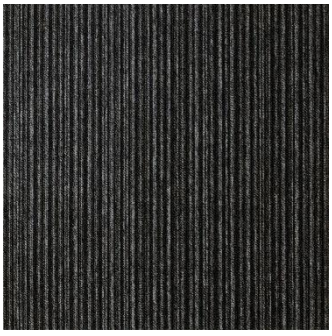

multiline 20707 tenerife black



multiline 20710 everglade green

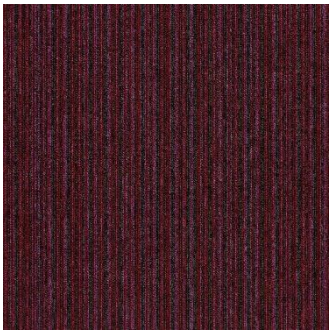

multiline 20713 takutea red



multiline 20708 santorini blue



multiline 20711 seychelles beige

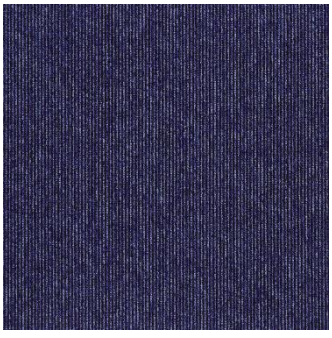

online 20607 aegean sea

Tivoli

1.Karo Halı Renkleri



multiline 20709
mediterranean topaz

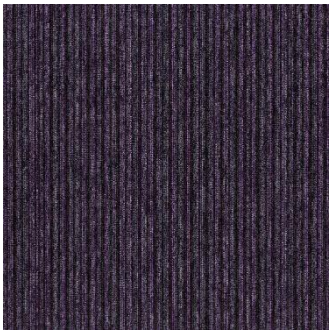

multiline 20712 cayman purple

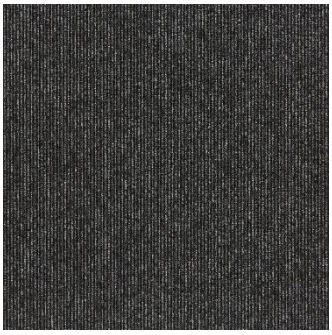

online 20608 haiti haze

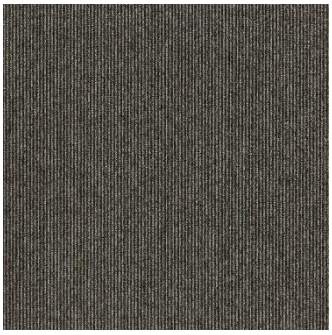

online 20609 perissa sand

Tivoli

2.Plank Halı Renkleri

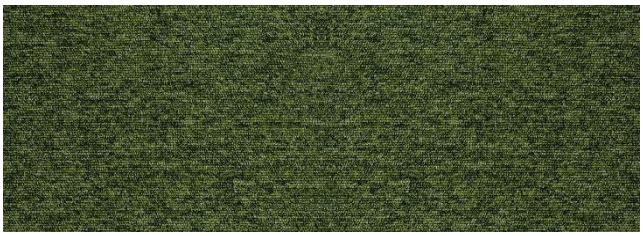

21101 guyana moss

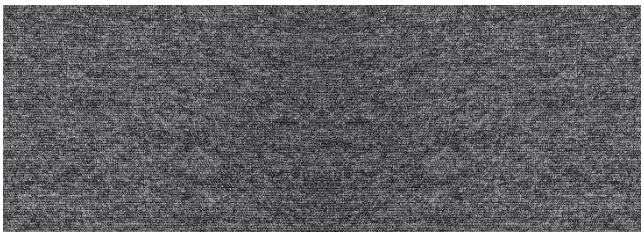

21145 dominica dawn

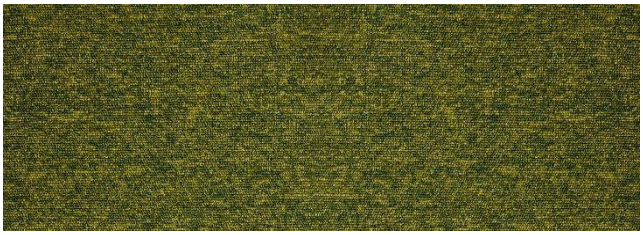

21102 bermuda lime



21152 nassau skies

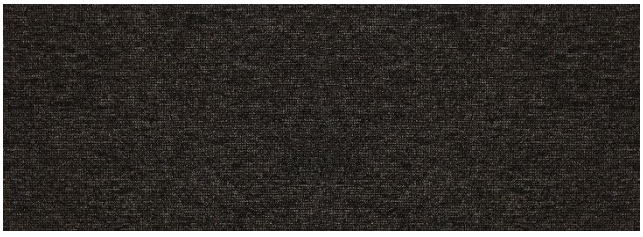

21107 st lucia night

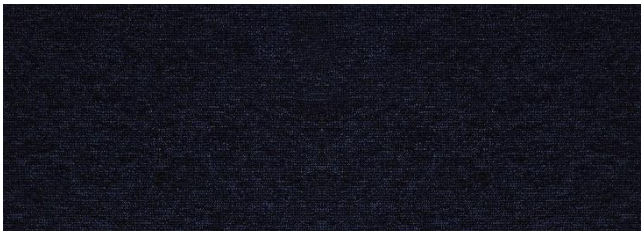

21153 key west blue



21108 belize greige

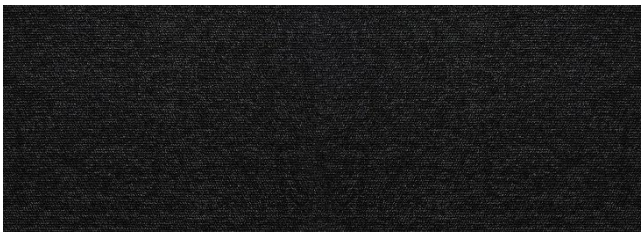

21159 montserrat black

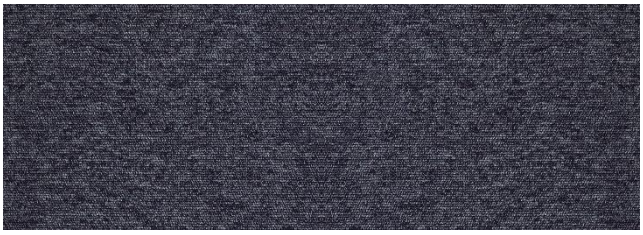

21120 barbados blue

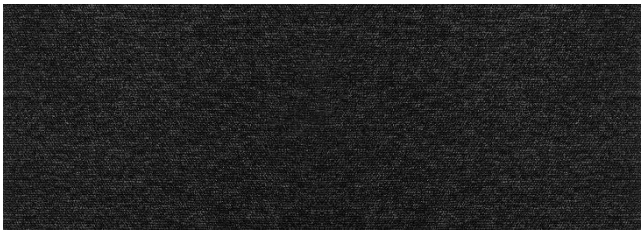

21160 st kitts basalt

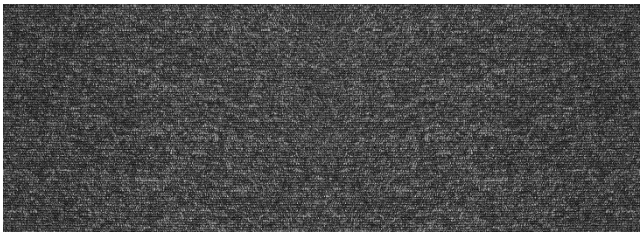

21142 antigua steel

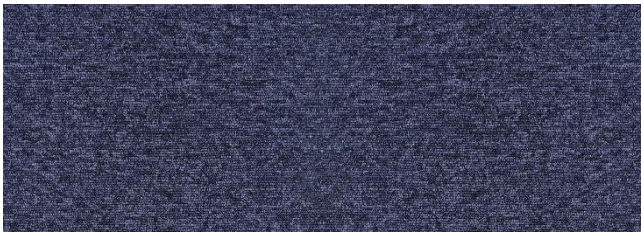

21163 naxos breeze

Tivoli

2.Plank Halı Renkleri

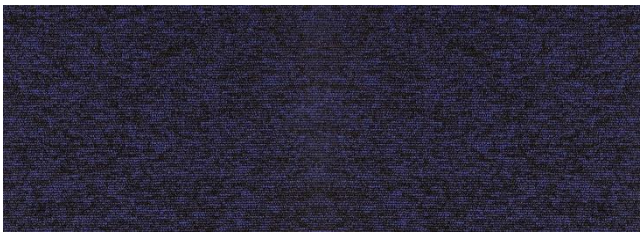

21164 ionian blue

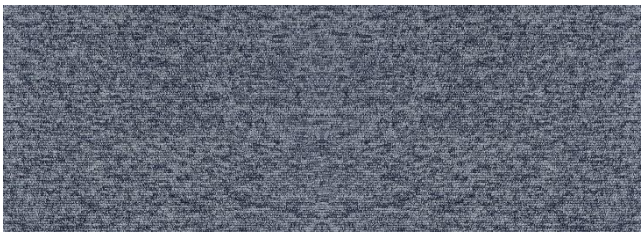

21165 kythira blue

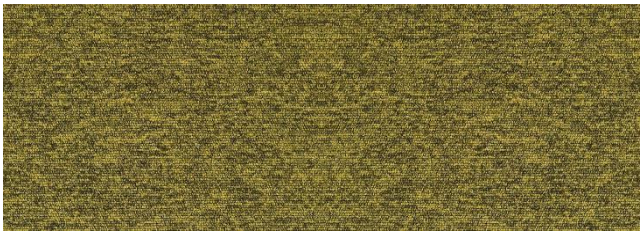

21166 tiki yellow

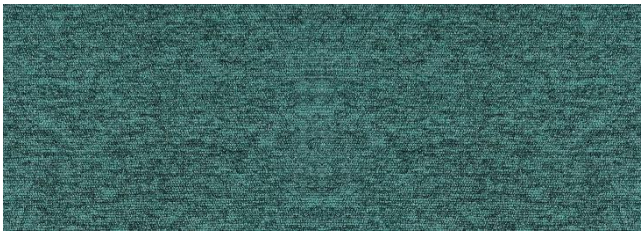

21167 miami aqua

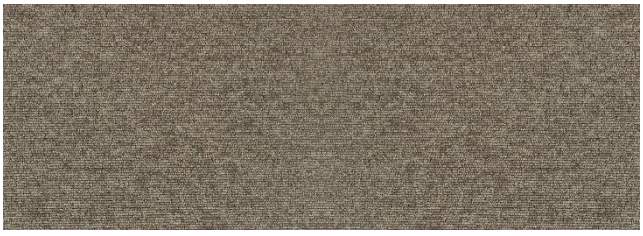

21168 sri lanka sands

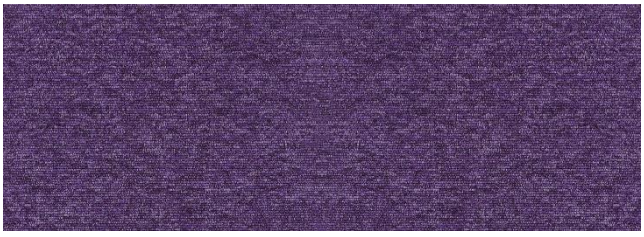

21169 purple sky

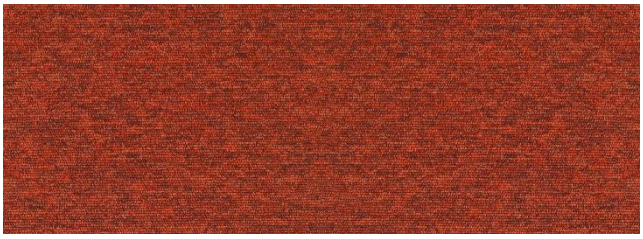

21172 cali coral

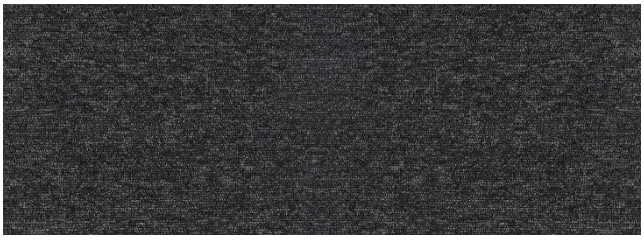

21175 aruba dusk

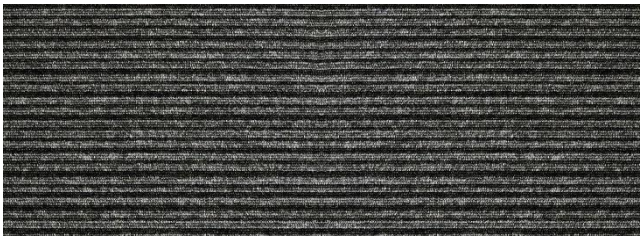

multiline 21203 melanesia grey

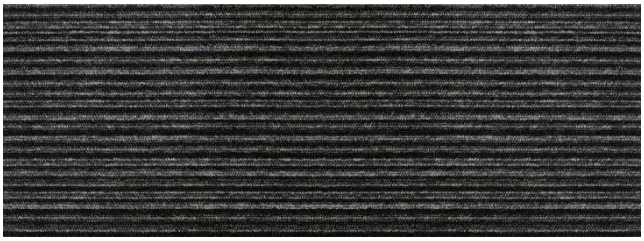

multiline 21207 tenerife black

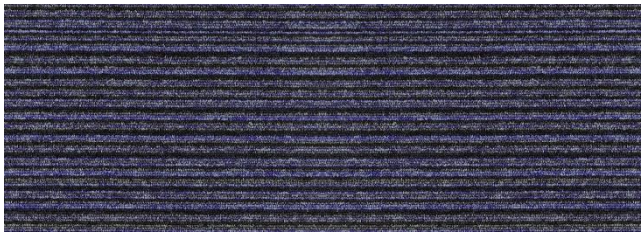

multiline 21208 santorini blue



multiline 21209 mediterranean topaz

Tivoli

2.Plank Halı Renkleri



multiline 21211 seychelles beige

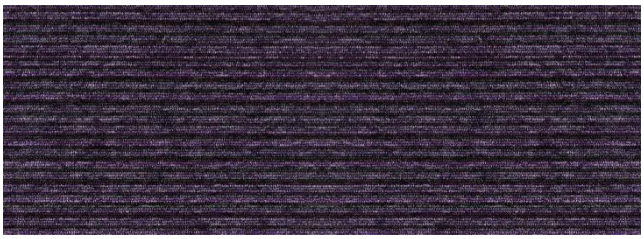

multiline 21212 cayman purple

Tivoli

Teknik Özellikler

Ürün Adı : Tivoli / Tivoli Online / Tivoli Multiline

Ürün Tanımı : Low level Loop

İplik Cinsi: 100 % Solüsyon Boyalı Naylon 6 (Polyamide-PA)

Karo Ölçüleri : 50 cm x 50 cm (Karo), 25 x 100 cm (Plank)

İlmek Ağırlığı: 600 g/m2

Toplam Ağırlık : 4050 g/m2

İplik Yüksekliği : 4 mm

Toplam Kalınlık : 6.5 mm

10 cm'de mastar/bitişler : 1/10. mastar 50 ilmek

m2 / İplik Yoğunluk : 196.500 /m2

Destek Açıklaması: Accummen™, %75 geri dönüştürülmüş

Kullanım Sınıflandırması : BS EN 1307 Yoğun Ticari Kullanım Sınıfı 33

Lüks Derecelendirme Sınıfı : LC2

Yanıcılık : Euroclass Bfl-s1

Termal Direnç : Tog Derecesi: 0,39

Tekerlekli Sandalye Derecesi : BS EN 985 Geçer - sürekli kullanım için uygundur

Hexapod: BS ISO 10361: Yöntem B:2000 3 - 4

Statik Yükleme : BS 4939: 1987 (2003) Geri Kazanım >%80 (24 saat)

Dinamik Yükleme : BS ISO 2094: 1999 (2005) Kayıp <%20 (1000 darbe)

Gövde Gerilim Testi : BS ISO 6356:2000 <2kV

Renk/ Işığa Karşı Renk Dayanıklılığı : BS EN ISO 105 – B02 Minimum Derece 6

Şampuana Karşı Renk Dayanıklılığı : BS 1006: UK-TB: 1990 Minimum Derece 4-5

Ses Emme Katsayısı : BS EN 354:2003

Darbe Gürültüsünde Azaltma: BS EN ISO 10140-3:2010 23dB

1000Hz'de Darbe Gürültüsünde Azaltma : BS EN ISO 10140-3:2010 35.6dB
Kutu İçi Karo Sayısı : 20 (5m2)



ATECO

Zemin Malzemeleri

www.atecozemin.com

info@atecozemin.com

atecozemin

atecozemin

Go To

***Go To**, on altı renkten oluşan yenilenmiş bir renk paleti içinde düz ve çizgili olmak üzere iki tasarım sunar.*

Bir dizi griler ve maviler, daha sıcak bir bej ve doğal bir yeşil ile uyum sağlarken, jet siyahı dışında tümü karşılık gelen bir şerit tasarımına sahiptir.

Renk çiftleri, bölgeleri ve boşlukları tanımlamak veya düz ve şeritler arasında karıştırıp eşleştirmek için birlikte kullanılabilir.

Go To, Ateco karo halıların bilinen yüksek performans ve dayanıklılık seviyesini korur; Hızlı ve kolay bir halı döşeme seçeneği arayan kullanıcılar için mükemmel ürün yelpazesidir.

Ürün açıklaması : Low level Loop
İplik tanımı : %100 Solüsyon Boyalı Naylon 6 (**Polyamid-PA**)
(100% Solution Dyed Nylon 6)
Boyut : 50cm x 50cm Karo
İplik ağırlığı : 500g/m2
Toplam ağırlık : 3810 gr/m2
Toplam kalınlık : 5,5 mm
Kullanım sınıflandırması : BS EN 1307 Yoğun Ticari Kullanım Sınıfı 33



go to medium grey ve apple green



go to coal grey ,medium grey ve coal grey stripe

Go To



go to blue grey,silver ve blue grey stripe

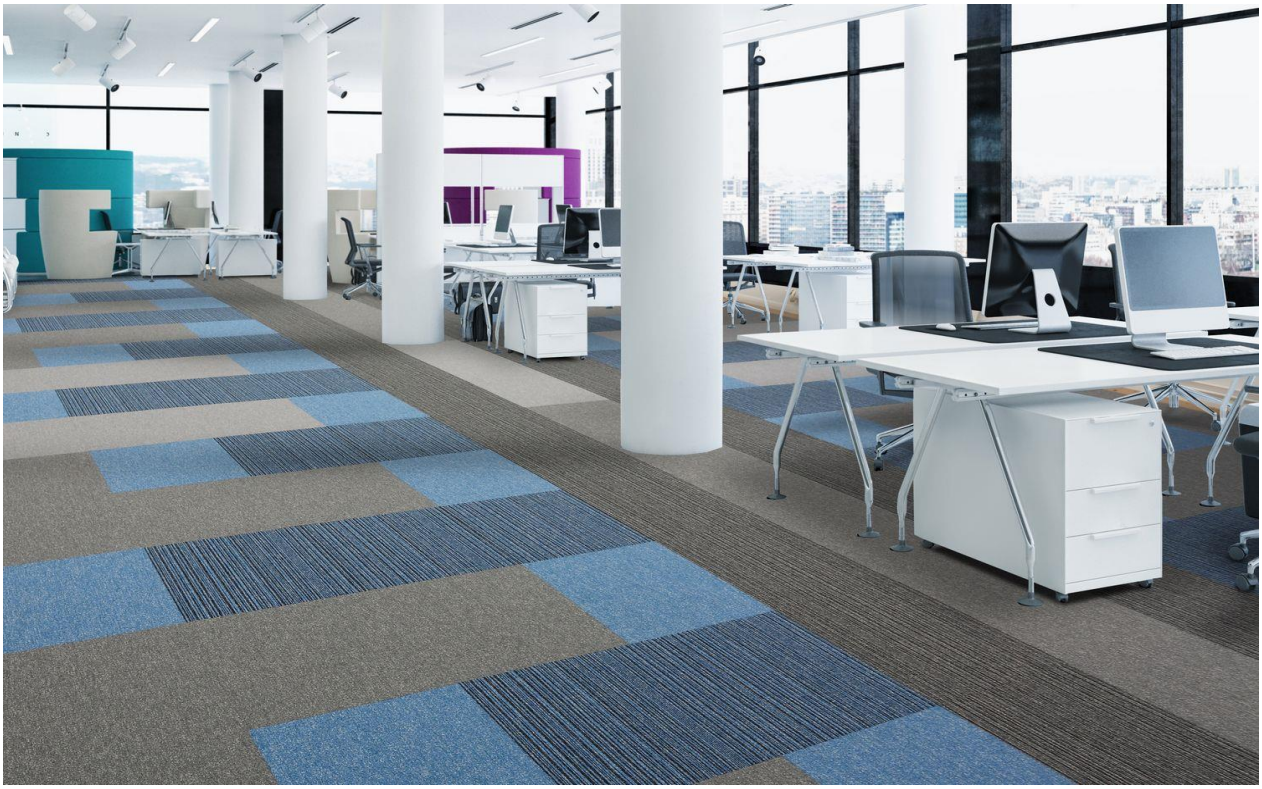

go to sky blue ,sky blue stripe,silver ve coal grey stripe

Go To

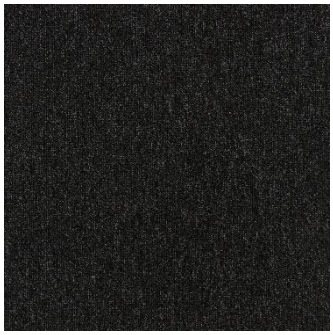

21801-jet-black



21804-beige



21810-sky-blue

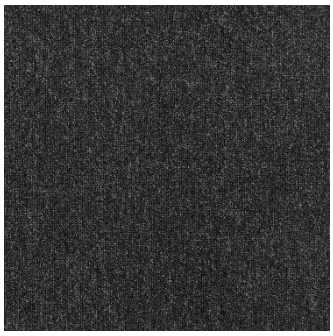

21802-coal-grey



21806-sea-blue



21811-green

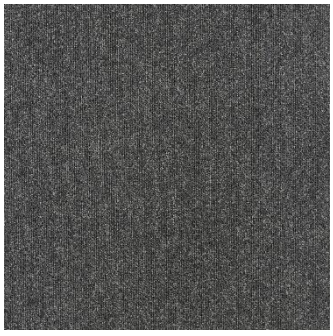

21803-medium-grey



21809-blue-grey

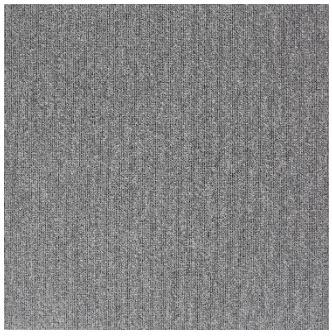

21812-silver

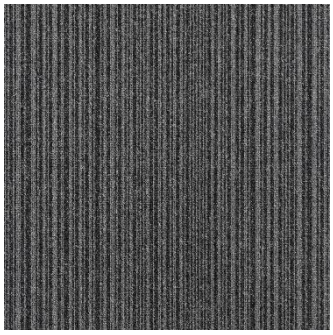

21902-coal-grey-stripe

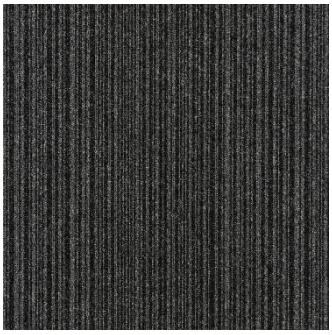

21903-medium-grey-stripe



21904-beige-stripe

Go To



21911-green-stripe



21909--blue-grey-stripe



21910-sky-blue-stripe



21906-sea-blue-stripe

Go To

Teknik Özellikler

Ürün Adı : Go To

Ürün Tanımı : Low level Loop

İplik Cinsi: 100 % Solüsyon Boyalı Naylon 6 (Polyamide-PA)

Karo Ölçüleri : 50 cm x 50 cm (Karo), 25 x 100 cm (Plank)

İlmek Ağırlığı: 470 g/m2

Toplam Ağırlık : 3780 g/m2

İplik Yüksekliği : 3 mm

Toplam Kalınlık : 5.5 mm

10 cm'de mastar/bitişler : 1/10. mastar 50 ilmek

m2 / İplik Yoğunluk : 196.850 /m2

Destek Açıklaması: Accummen™, %75 geri dönüştürülmüş

Kullanım Sınıflandırması : BS EN 1307 Yoğun Ticari Kullanım Sınıfı 33

Lüks Derecelendirme Sınıfı : LC2

Yanıcılık : Euroclass Bfl-s1

Termal Direnç : Tog Derecesi: 0,42

Tekerlekli Sandalye Derecesi : BS EN 985 Geçer - sürekli kullanım için uygundur

Hexapod: BS ISO 10361: Yöntem B:2000 3 - 4

Statik Yükleme : BS 4939: 1987 (2003) Geri Kazanım >%80 (24 saat)

Dinamik Yükleme : BS ISO 2094: 1999 (2005) Kayıp <%20 (1000 darbe)

Gövde Gerilim Testi : BS ISO 6356:2000 <2kV

Renk/ Işığa Karşı Renk Dayanıklılığı : BS EN ISO 105 – B02 Minimum Derece 6

Şampuana Karşı Renk Dayanıklılığı : BS 1006: UK-TB: 1990 Minimum Derece 4-5

Ses Emme Katsayısı : BS EN 354:2003

Darbe Gürültüsünde Azaltma: BS EN ISO 10140-3:2010 20dB

1000Hz'de Darbe Gürültüsünde Azaltma : BS EN ISO 10140-3:2010 28.7dB

Kutu İçi Karo Sayısı : 20 (5m2)

CE
07
0338-CPD-1005
EN 14041:2004
B_{fl}-s1
NPD

This floor covering was made with renewable electricity

Certificate Number FM01440 BS EN ISO 9001:2015

EMISSIONS DANS L'AIR INTÉRIEUR A+ A+ A B C

Statement on level of emission of volatile substances in indoor air posing a toxic threat during inhaling - on a scale from A+ (very low-emission) to C (high-emission)

M1 EMISSION CLASS FOR BUILDING MATERIAL - TESTED

The Building Information Foundation, Finland. Certified building materials with low emission class M1

EPD® THE INTERNATIONAL EPD® SYSTEM

Environmental Product Declaration by independent third-party verification of the declaration and data, according to ISO 14025:2006

ATECO

Zemin Malzemeleri

www.atecozemin.com

info@atecozemin.com

atecozemin

atecozemin

Balance Collection

1.Balance Grid

***Balance Grid**, yüksek gökdelenlerde görülen parlak ve ışıltılı güçlü çizgilerden ilham almaktadır.*

Ürün açıklaması : Multilevel Loop
İplik tanımı : %100 Solüsyon Boyalı Naylon 6 (**Polyamid-PA**)
(100% Solution Dyed Nylon 6)
Boyut : 50cm x 50cm Karo
İplik ağırlığı : 628 g/m2
Toplam ağırlık : 4028 gr/m2
Toplam kalınlık : 7 mm
Kullanım sınıflandırması : BS EN 1307 Yoğun Ticari Kullanım Sınıfı 33

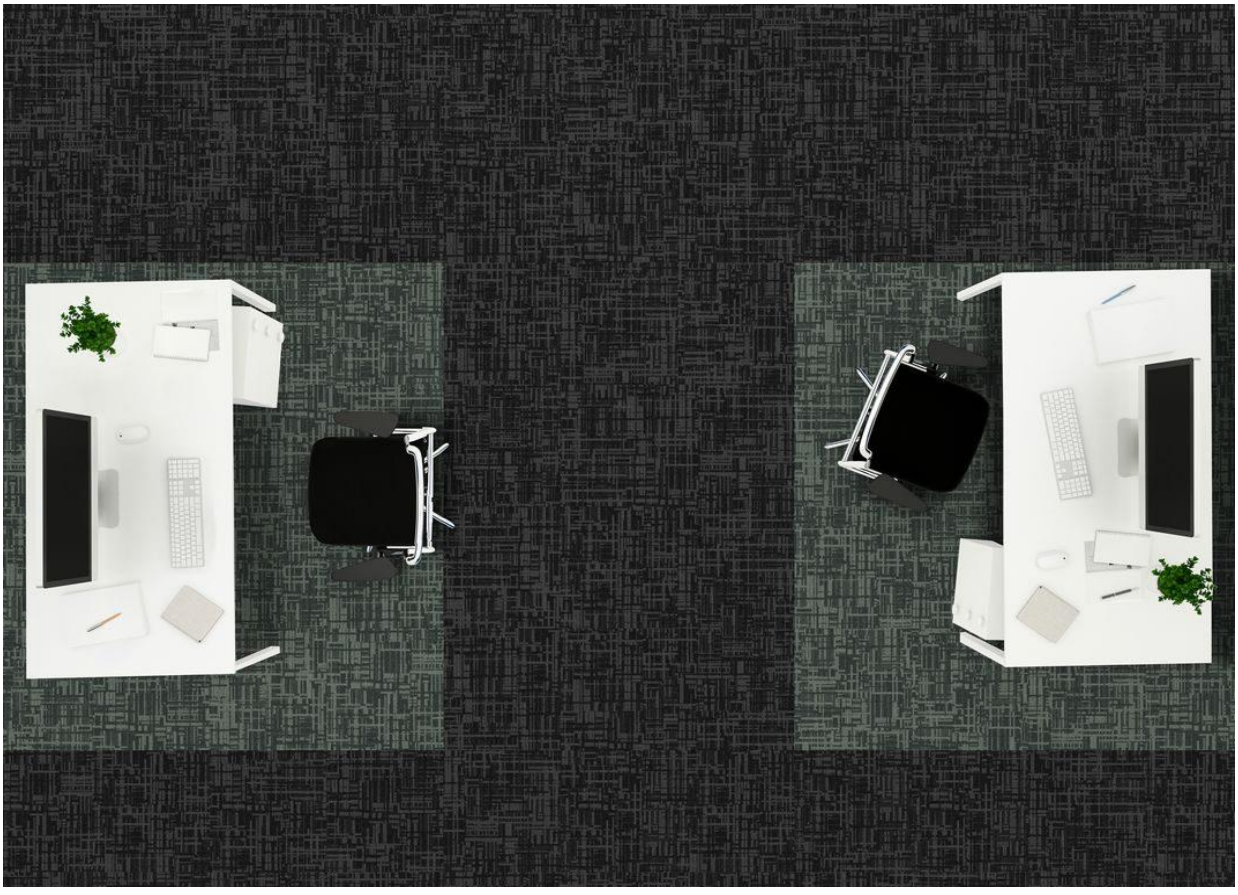

balance grid sage glass & black nickel

Balance Collection

1.Balance Grid



balance grid skylight chrome



balance grid sage glass

Balance Collection

1.Balance Grid

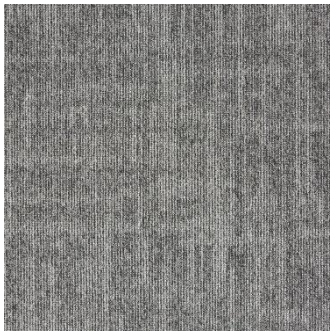

grid-33901-steel-grey



grid-33905-smoky-clay



grid-33909-river-haze



grid-33902-warm-dusk

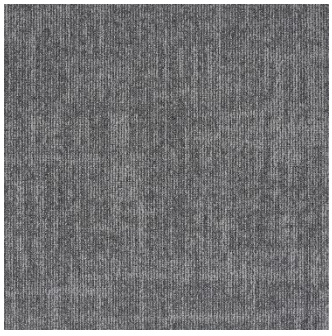

grid-33906-skylight-chrome

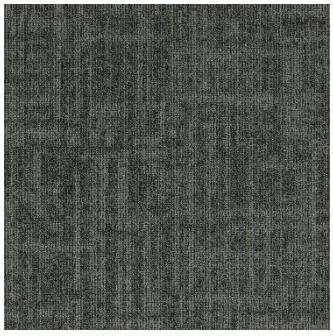

grid-33910-sage-glass

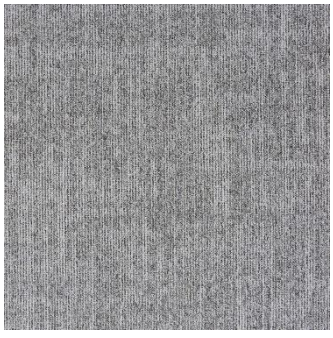

grid-33903-concrete-core



grid-33907-harbour-cloud

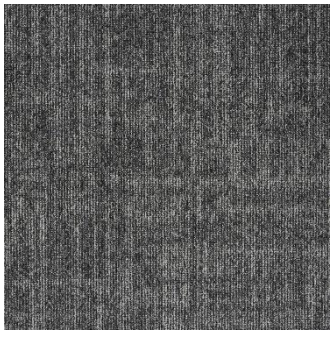

grid-33911-twilight-fog

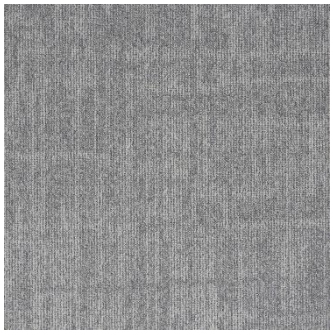

grid-33904-granite-mesh

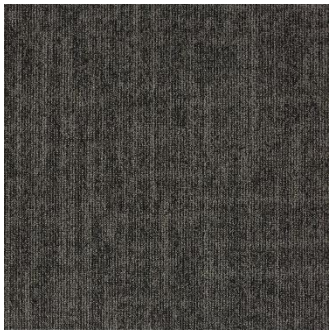

grid-33908-black-nickel



grid-33912-navy-night

Balance Grid

Teknik Özellikler

Ürün Adı : Balance Grid / Balance Ground / Balance Grade

Ürün Tanımı : Multilevel Loop

İplik Cinsi: 100 % Solüsyon Boyalı Naylon 6 (Polyamide-PA)

Karo Ölçüleri : 50 cm x 50 cm (Karo)

İlmek Ağırlığı: 628 g/m2

Toplam Ağırlık : 4028 g/m2

İplik Yüksekliği : 4.5 mm

Toplam Kalınlık : 7.0 mm

10 cm'de mastar/bitişler : 1/12. mastar 48 ilmek

m2 / İplik Yoğunluk : 226.771 /m2

Destek Açıklaması: Accummen™, %75 geri dönüştürülmüş

Kullanım Sınıflandırması : BS EN 1307 Yoğun Ticari Kullanım Sınıfı 33

Lüks Derecelendirme Sınıfı : LC2

Yanıcılık : Euroclass Bfl-s1

Termal Direnç : Tog Derecesi: 0,42

Tekerlekli Sandalye Derecesi : BS EN 985 Geçer - sürekli kullanım için uygundur

Hexapod: BS ISO 10361: Yöntem B:2000 3 - 4

Statik Yükleme : BS 4939: 1987 (2003) Geri Kazanım >%80 (24 saat)

Dinamik Yükleme : BS ISO 2094: 1999 (2005) Kayıp <%20 (1000 darbe)

Gövde Gerilim Testi : BS ISO 6356:2000 <2kV

Renk/ Işığa Karşı Renk Dayanıklılığı : BS EN ISO 105 – B02 Minimum Derece 6

Şampuana Karşı Renk Dayanıklılığı : BS 1006: UK-TB: 1990 Minimum Derece 4-5

Ses Emme Katsayısı : BS EN 354:2003

Darbe Gürültüsünde Azaltma: BS EN ISO 10140-3:2010 23dB

1000Hz'de Darbe Gürültüsünde Azaltma : BS EN ISO 10140-3:2010 36.3dB

Kutu İçi Karo Sayısı : 20 (5m2)

CE
07
0338-CPD-1005
EN 14041:2004
Bfl-s1
NPD

This floor covering was made with renewable electricity

Certificate Number FM01440
BS EN ISO 9001:2015

EMISSIONS DANS L'AIR INTÉRIEUR
A+
A+ A B C

Statement on level of emission of volatile substances in indoor air posing a toxic threat during inhaling – on a scale from A+ (very low-emission) to C (high-emission)

M1
RTS EMISSION CLASS FOR BUILDING MATERIALS

The Building Information Foundation, Finland. Certified building materials with low emission class M1

ATECO

Zemin Malzemeleri

www.atecozemin.com

info@atecozemin.com

atecozemin

atecozemin

Balance Collection

2.Balance Grade

Balance Grade, *Michigan Gölü'nden gelen çiğlerin taze olduğu sisli Chicago sabahlarından ilham almıştır.*

Zeminde sakinleştirici bir etki bırakan yumuşak ve zarif bir tasarımdır.

Ürün açıklaması : Multilevel Loop
İplik tanımı : %100 Solüsyon Boyalı Naylon 6 (**Polyamid-PA**)
(100% Solution Dyed Nylon 6)
Boyut : 50cm x 50cm Karo
İplik ağırlığı : 628 g/m2
Toplam ağırlık : 4028 gr/m2
Toplam kalınlık : 7 mm
Kullanım sınıflandırması : BS EN 1307 Yoğun Ticari Kullanım Sınıfı 33

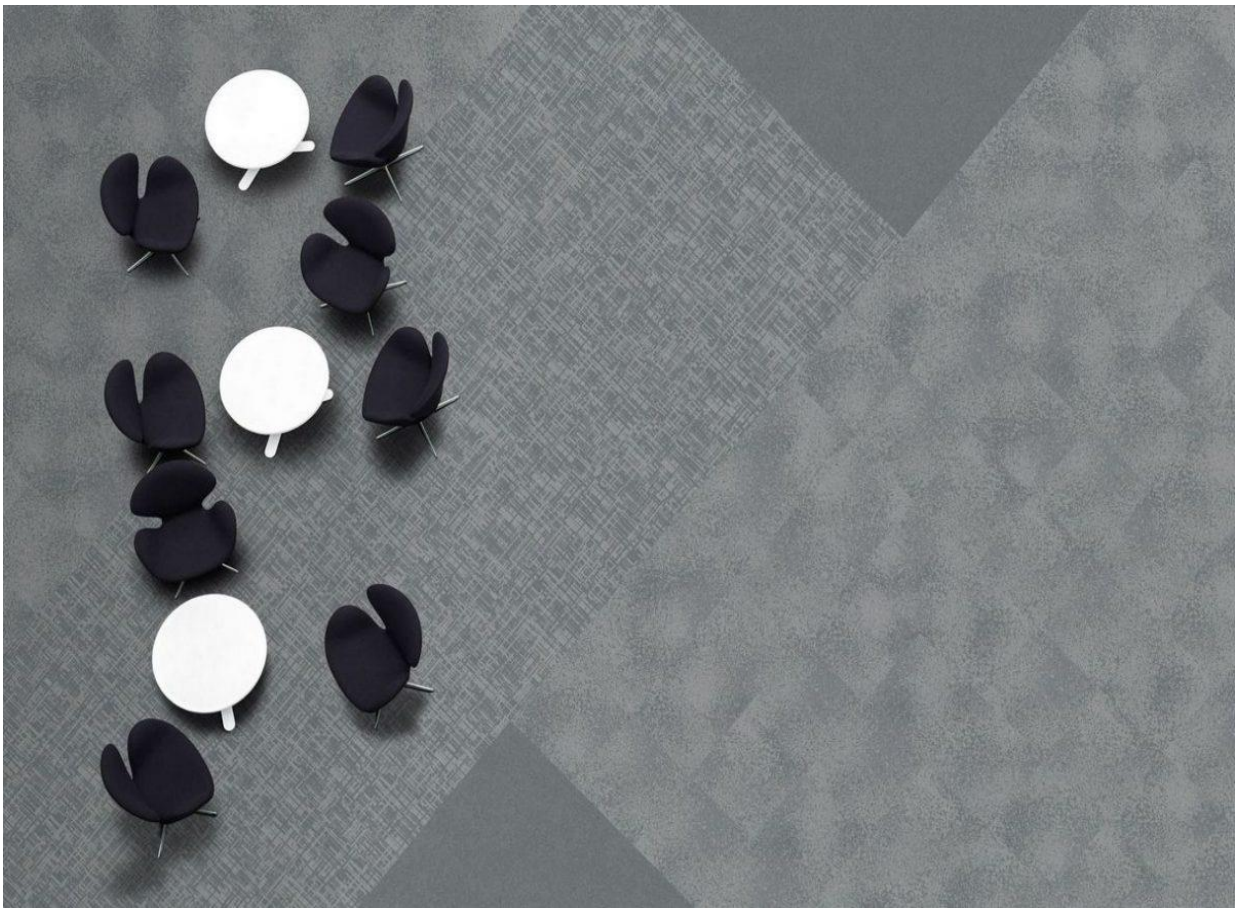

balance grid granite mesh ile balance grade granite vapour & balance ground granite

Balance Collection

2.Balance Grade

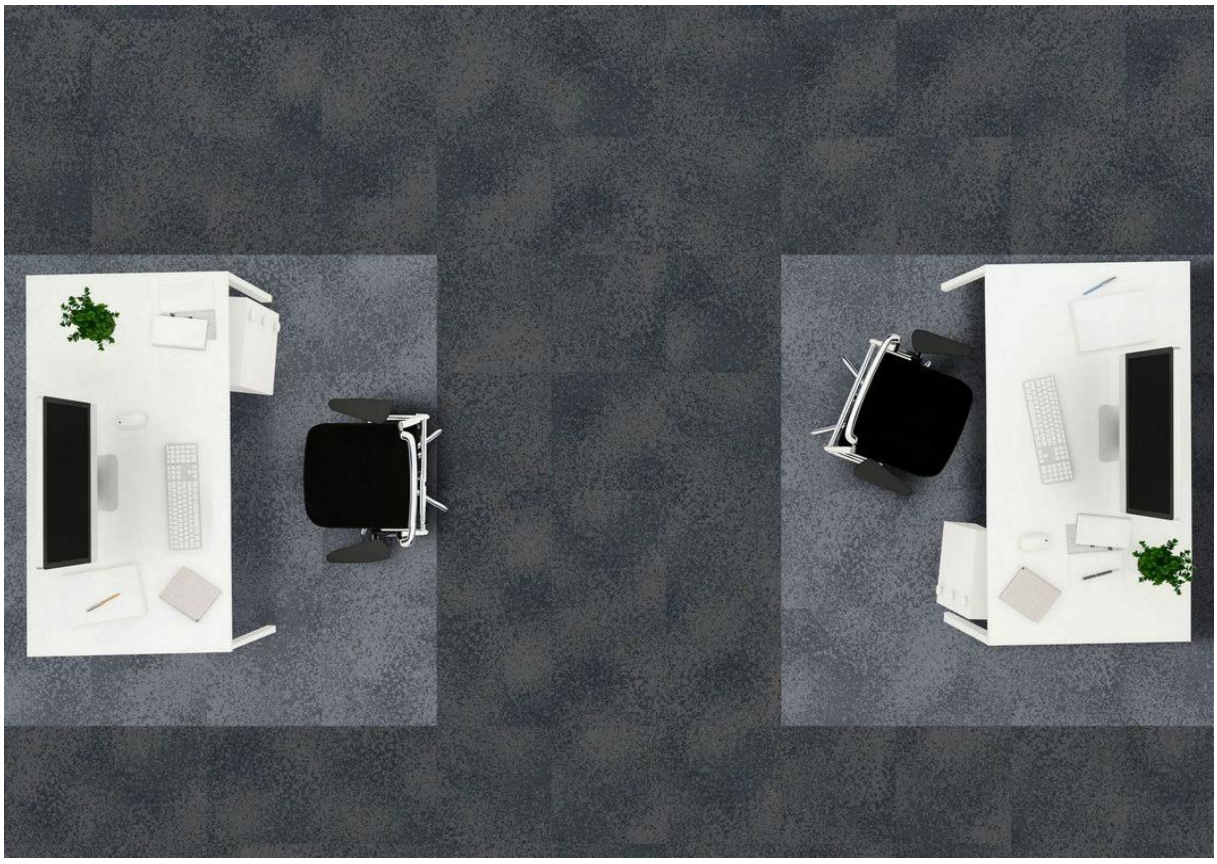

balance grade skylight beam & twilight dawn



balance grade warm frost

Balance Collection

2.Balance Grade

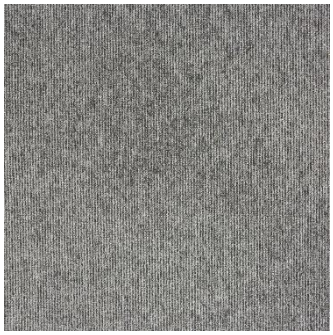

grade-34001-steel-tower



grade-34002-warm-frost

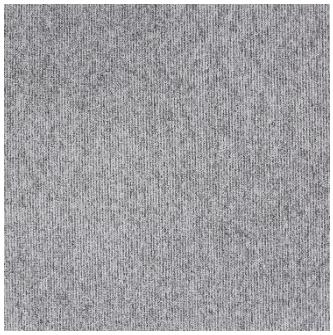

grade-34003-concrete-lead

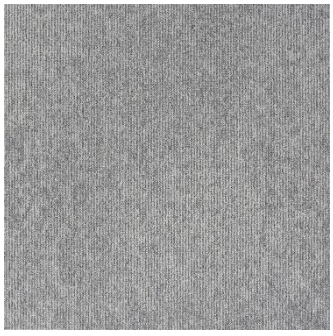

grade-34004-granite-vapour



grade-34005-city-clay

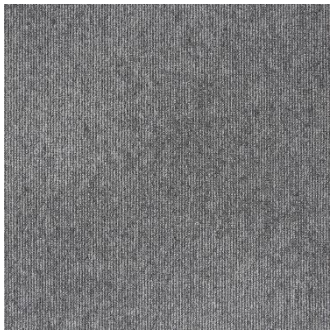

grade-34006-skylight-beam



grade-34007-harbour-view

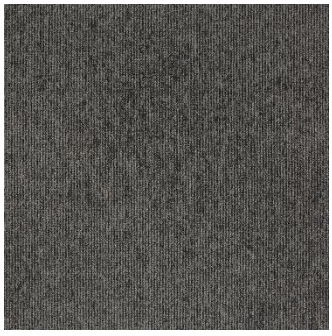

grade-34008-urban-nickel

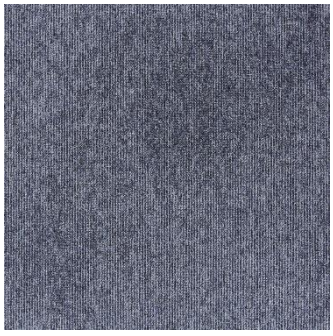

grade-34009-river-dew

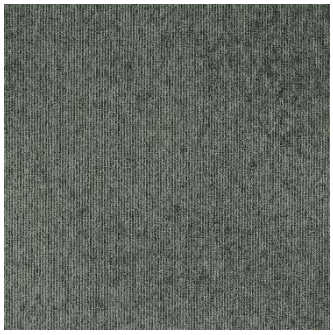

grade-34010-sage-vista

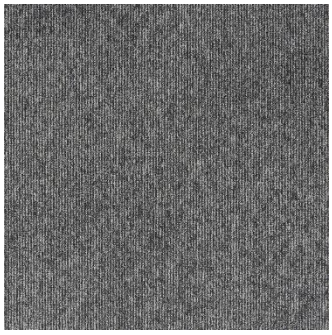

grade-34011-twilight-dawn



grade-34012-navy-shore

Balance Grade

Teknik Özellikler

Ürün Adı : Balance Grid / Balance Ground / Balance Grade

Ürün Tanımı : Multilevel Loop

İplik Cinsi: 100 % Solüsyon Boyalı Naylon 6 (Polyamide-PA)

Karo Ölçüleri : 50 cm x 50 cm (Karo)

İlmek Ağırlığı: 628 g/m2

Toplam Ağırlık : 4028 g/m2

İplik Yüksekliği : 4.5 mm

Toplam Kalınlık : 7.0 mm

10 cm'de mastar/bitişler : 1/12. mastar 48 ilmek

m2 / İplik Yoğunluk : 226.771 /m2

Destek Açıklaması: Accummen™, %75 geri dönüştürülmüş

Kullanım Sınıflandırması : BS EN 1307 Yoğun Ticari Kullanım Sınıfı 33

Lüks Derecelendirme Sınıfı : LC2

Yanıcılık : Euroclass Bfl-s1

Termal Direnç : Tog Derecesi: 0,42

Tekerlekli Sandalye Derecesi : BS EN 985 Geçer - sürekli kullanım için uygundur

Hexapod: BS ISO 10361: Yöntem B:2000 3 - 4

Statik Yükleme : BS 4939: 1987 (2003) Geri Kazanım >%80 (24 saat)

Dinamik Yükleme : BS ISO 2094: 1999 (2005) Kayıp <%20 (1000 darbe)

Gövde Gerilim Testi : BS ISO 6356:2000 <2kV

Renk/ Işığa Karşı Renk Dayanıklılığı : BS EN ISO 105 – B02 Minimum Derece 6

Şampuana Karşı Renk Dayanıklılığı : BS 1006: UK-TB: 1990 Minimum Derece 4-5

Ses Emme Katsayısı : BS EN 354:2003

Darbe Gürültüsünde Azaltma: BS EN ISO 10140-3:2010 23dB

1000Hz'de Darbe Gürültüsünde Azaltma : BS EN ISO 10140-3:2010 36.3dB

Kutu İçi Karo Sayısı : 20 (5m2)

CE
07
0338-CPD-1005
EN 14041:2004
B_{fl}-s1
NPD

This floor covering was made with renewable electricity

Certificate Number FM01440
BS EN ISO 9001:2015

ÉMISSIONS DANS L'AIR INTÉRIEUR
A+
A+ A B C
Statement on level of emission of volatile substances in indoor air posing a toxic threat during inhaling – on a scale from A+ (very low-emission) to C (high-emission)

EMISSION CLASS FOR BUILDING MATERIALS
M1
The Building Information Foundation, Finland. Certified building materials with low emission class M1

ATECO

Zemin Malzemeleri

www.atecozemin.com

info@atecozemin.com

atecozemin

atecozemin

Balance Collection

3.Balance Ground

Balance Ground, *Chicago şehri boyunca uzanan kaldırımların ve kaldırımların pürüzlü dokusundan ilham alıyor.*

Dokunsal öğeler açısından güçlüdür, ancak rengi yumuşaktır ve alanınıza biraz nefes alma boşluğu sağlamak için tasarlanmıştır.

Ürün açıklaması : Multilevel Loop
İplik tanımı : %100 Solüsyon Boyalı Naylon 6 (**Polyamid-PA**)
(100% Solution Dyed Nylon 6)
Boyut : 50cm x 50cm Karo
İplik ağırlığı : 628 g/m2
Toplam ağırlık : 4028 gr/m2
Toplam kalınlık : 7 mm
Kullanım sınıflandırması : BS EN 1307 Yoğun Ticari Kullanım Sınıfı 33



balance grid steel grey ile balance ground steel

Balance Collection

3.Balance Ground



balance grid concrete core ile balance grade concrete lead & balance ground concrete

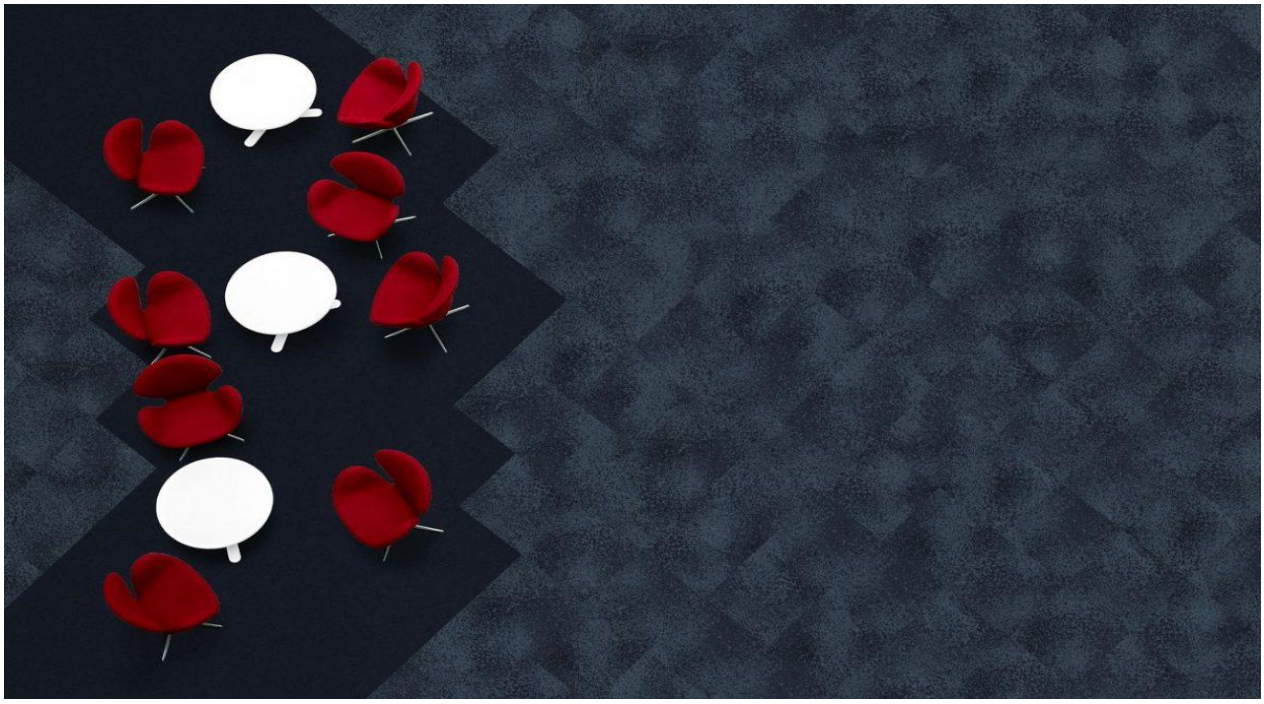

balance grade navy shore with balance ground navy

Balance Collection

3.Balance Ground

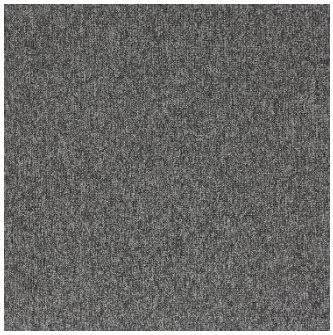

ground - 34101 steel



ground - 34102 warm

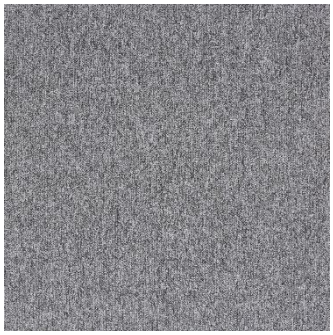

ground - 34103 concrete



ground - 34104 granite



ground - 34105 clay

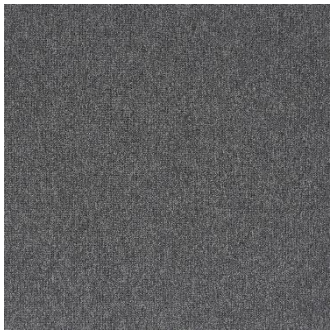

balance ground - 34106 skylight

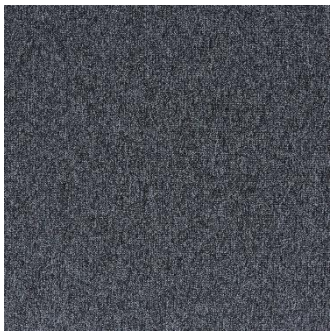

ground - 34107 harbour

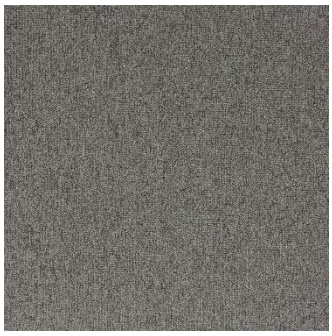

ground - 34108 nickel



ground - 34109 river

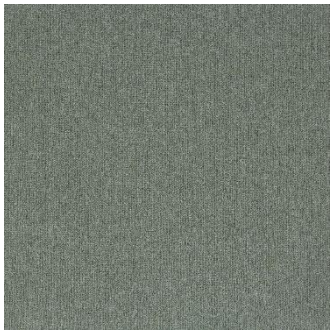

ground - 34110 sage



ground - 34111 twilight

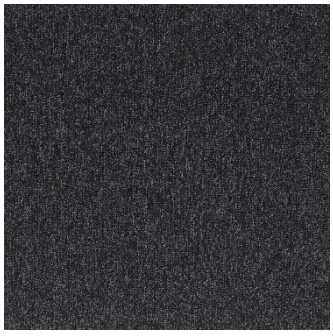

ground - 34112 navy

Balance Ground

Teknik Özellikler

Ürün Adı : Balance Grid / Balance Ground / Balance Grade

Ürün Tanımı : Multilevel Loop

İplik Cinsi: 100 % Solüsyon Boyalı Naylon 6 (Polyamide-PA)

Karo Ölçüleri : 50 cm x 50 cm (Karo)

İlmek Ağırlığı: 628 g/m2

Toplam Ağırlık : 4028 g/m2

İplik Yüksekliği : 4.5 mm

Toplam Kalınlık : 7.0 mm

10 cm'de mastar/bitişler : 1/12. mastar 48 ilmek

m2 / İplik Yoğunluk : 226.771 /m2

Destek Açıklaması: Accummen™, %75 geri dönüştürülmüş

Kullanım Sınıflandırması : BS EN 1307 Yoğun Ticari Kullanım Sınıfı 33

Lüks Derecelendirme Sınıfı : LC2

Yanıcılık : Euroclass Bfl-s1

Termal Direnç : Tog Derecesi: 0,42

Tekerlekli Sandalye Derecesi : BS EN 985 Geçer - sürekli kullanım için uygundur

Hexapod: BS ISO 10361: Yöntem B:2000 3 - 4

Statik Yükleme : BS 4939: 1987 (2003) Geri Kazanım >%80 (24 saat)

Dinamik Yükleme : BS ISO 2094: 1999 (2005) Kayıp <%20 (1000 darbe)

Gövde Gerilim Testi : BS ISO 6356:2000 <2kV

Renk/ Işığa Karşı Renk Dayanıklılığı : BS EN ISO 105 – B02 Minimum Derece 6

Şampuana Karşı Renk Dayanıklılığı : BS 1006: UK-TB: 1990 Minimum Derece 4-5

Ses Emme Katsayısı : BS EN 354:2003

Darbe Gürültüsünde Azaltma: BS EN ISO 10140-3:2010 23dB

1000Hz'de Darbe Gürültüsünde Azaltma : BS EN ISO 10140-3:2010 36.3dB

Kutu İçi Karo Sayısı : 20 (5m2)

CE
07
0338-CPD-1005
EN 14041:2004
B_{fl}-s1
NPD

This floor covering was made with renewable electricity

Certificate Number FM01440
BS EN ISO 9001:2015

ÉMISSIONS DANS L'AIR INTÉRIEUR
A+
A+ A B C

Statement on level of emission of volatile substances in indoor air posing a toxic threat during inhaling - on a scale from A+ (very low-emission) to C (high-emission)

M1

The Building Information Foundation, Finland. Certified building materials with low emission class M1

ATECO

Zemin Malzemeleri

www.atecozemin.com

info@atecozemin.com

atecozemin

atecozemin

Origin

*2020 yılı için mevcut **Origin** kesim karo halı koleksiyonumuz yeniledi ve renklendirdi.*

Origin, bağımsız bir ürün olarak çalışan sofistike ve konforlu bir seridir.

Ürün açıklaması : Cut Pile
İplik tanımı : %100 Solüsyon Boyalı Naylon 6 (**Polyamid-PA**)
(100% Solution Dyed Nylon 6)
Boyut : 50cm x 50cm Karo
İplik ağırlığı : 1300 g/m2
Toplam ağırlık : 4550 gr/m2
Toplam kalınlık : 9.5 mm
Kullanım sınıflandırması : BS EN 1307 Yoğun Ticari Kullanım Sınıfı 33



origin cloud & wave

Origin



origin mussel & pearl

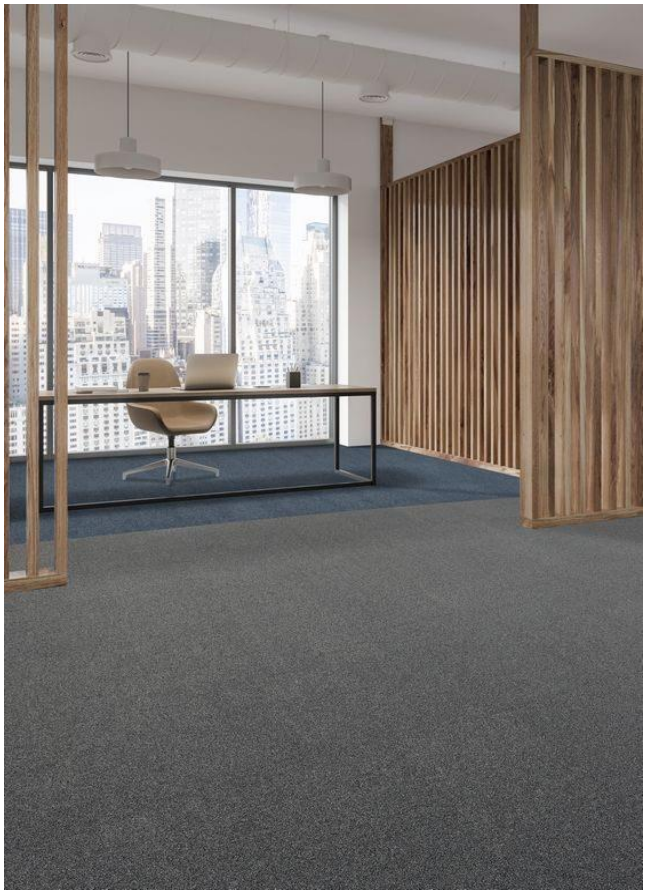

origin pebble & surf



origin shale, gull & gorse

Origin

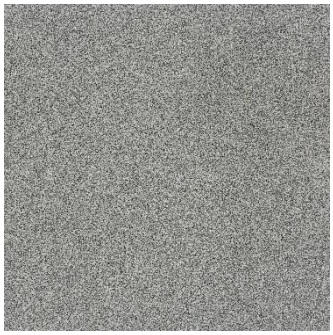

33201-cloud



33204-shale



33207-gorse



33202-pearl

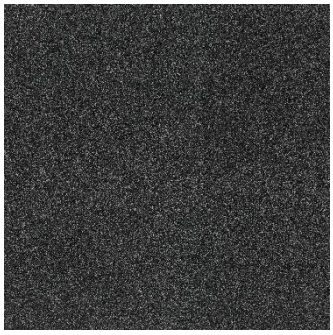

33205-mussel



33208-surf



33203-pebble

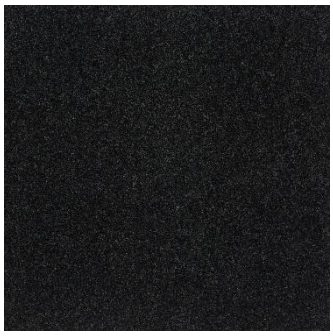

33206-gull



33209-wave

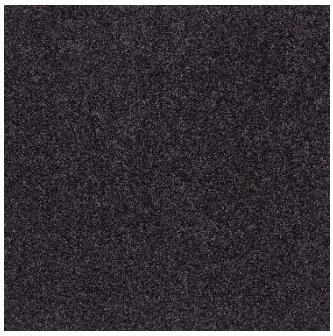

33210-heather

Origin

Teknik Özellikler

Ürün Adı : Origin

Ürün Tanımı : Cut Pile

İplik Cinsi: 100 % Solüsyon Boyalı Aquafil Econyl® Nylon (Polyamide-PA)

Karo Ölçüleri : 50 cm x 50 cm (Karo)

İlmek Ağırlığı: 1300 g/m2

Toplam Ağırlık : 4550 g/m2

İplik Yüksekliği : 7.0 mm

Toplam Kalınlık : 9.5 mm

10 cm'de mastar/bitişler : 1/10. mastar 42 ilmek

m2 / İplik Yoğunluk : 165.354 /m2

Destek Açıklaması: Accummen™, %75 geri dönüştürülmüş

Kullanım Sınıflandırması : BS EN 1307 Yoğun Ticari Kullanım Sınıfı 33

Lüks Derecelendirme Sınıfı : LC5

Yanıcılık : Euroclass Bfl-s1

Termal Direnç : Tog Derecesi: 0,93

Tekerlekli Sandalye Derecesi : BS EN 985 Geçer - sürekli kullanım için uygundur

Hexapod: BS ISO 10361: Yöntem B:2000 3 - 4

Statik Yükleme : BS 4939: 1987 (2003) Geri Kazanım >%80 (24 saat)

Dinamik Yükleme : BS ISO 2094: 1999 (2005) Kayıp <%20 (1000 darbe)

Gövde Gerilim Testi : BS ISO 6356:2000 <2kV

Renk/ Işığa Karşı Renk Dayanıklılığı : BS EN ISO 105 – B02 Minimum Derece 6

Şampuana Karşı Renk Dayanıklılığı : BS 1006: UK-TB: 1990 Minimum Derece 4-5

Ses Emme Katsayısı : BS EN 354:2003

Darbe Gürültüsünde Azaltma: BS EN ISO 10140-3:2010 28dB

1000Hz'de Darbe Gürültüsünde Azaltma : BS EN ISO 10140-3:2010 47.0dB

Kutu İçi Karo Sayısı : 16 (4m2)

CE
07
0338-CPD-1005
EN 14041:2004
Bfl-s1
NPD

This floor covering was made with renewable electricity

Certificate Number FM01440
BS EN ISO 9001:2015

ÉMISSIONS DANS L'AIR INTÉRIEUR
A+
A+ A B C

Statement on level of emission of volatile substances in indoor air posing a toxic threat during inhaling – on a scale from A+ (very low-emission) to C (high-emission)

M1
RTS EMISSION CLASS FOR BUILDING MATERIALS

The Building Information Foundation, Finland. Certified building materials with low emission class M1

EPD
THE INTERNATIONAL EPD® SYSTEM

Environmental Product Declaration by independent third-party verification of the declaration and data, according to ISO 14025:2006

ATECO

Zemin Malzemeleri

www.atecozemin.com

info@atecozemin.com

atecozemin

atecozemin

Dapple

***Dapple**'daki renk, ışığın bir ormana girip çıkması gibi gelir ve gider.*

Bu, tasarımın organik deseniyle birleştiğinde Dapple'a benzersiz bir biyofilik his verir.

Her renk, dış mekan ilhamlarından ve ortamlardan alınmıştır.

Ürün açıklaması : Multilevel Loop
İplik tanımı : %100 Solüsyon Boyalı Naylon 6 (**Polyamid-PA**)
(100% Solution Dyed Nylon 6)
Boyut : 50cm x 50cm Karo
İplik ağırlığı : 678 g/m2
Toplam ağırlık : 4100 gr/m2
Toplam kalınlık : 7.0 mm
Kullanım sınıflandırması : BS EN 1307 Yoğun Ticari Kullanım Sınıfı 33



dapple midnight violet

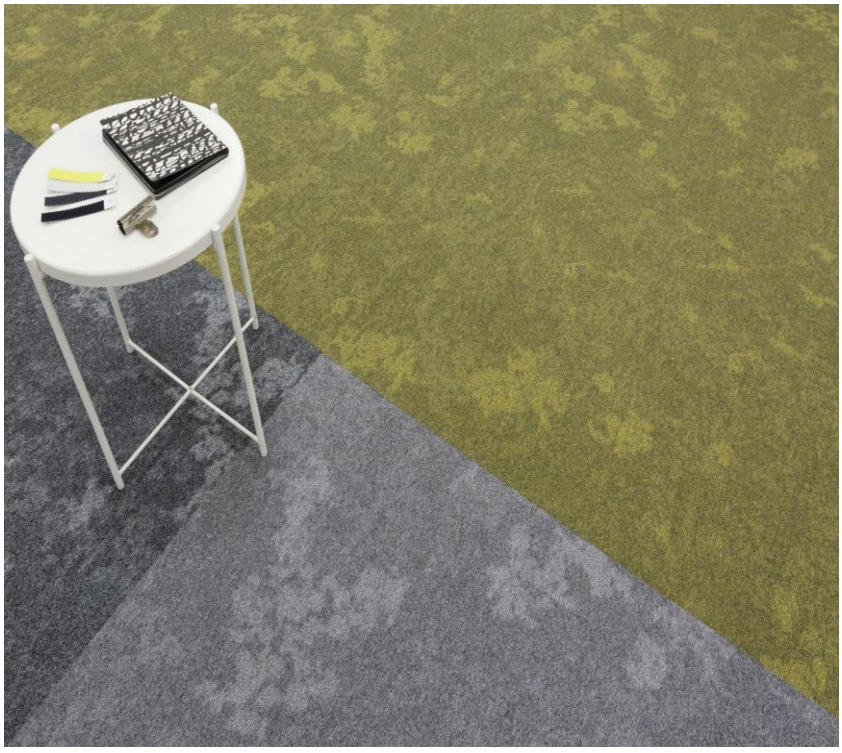

dapple grey zephyr, cool breeze & golden hour

Dapple



dapple airy celadon, silver gleam & spring seed

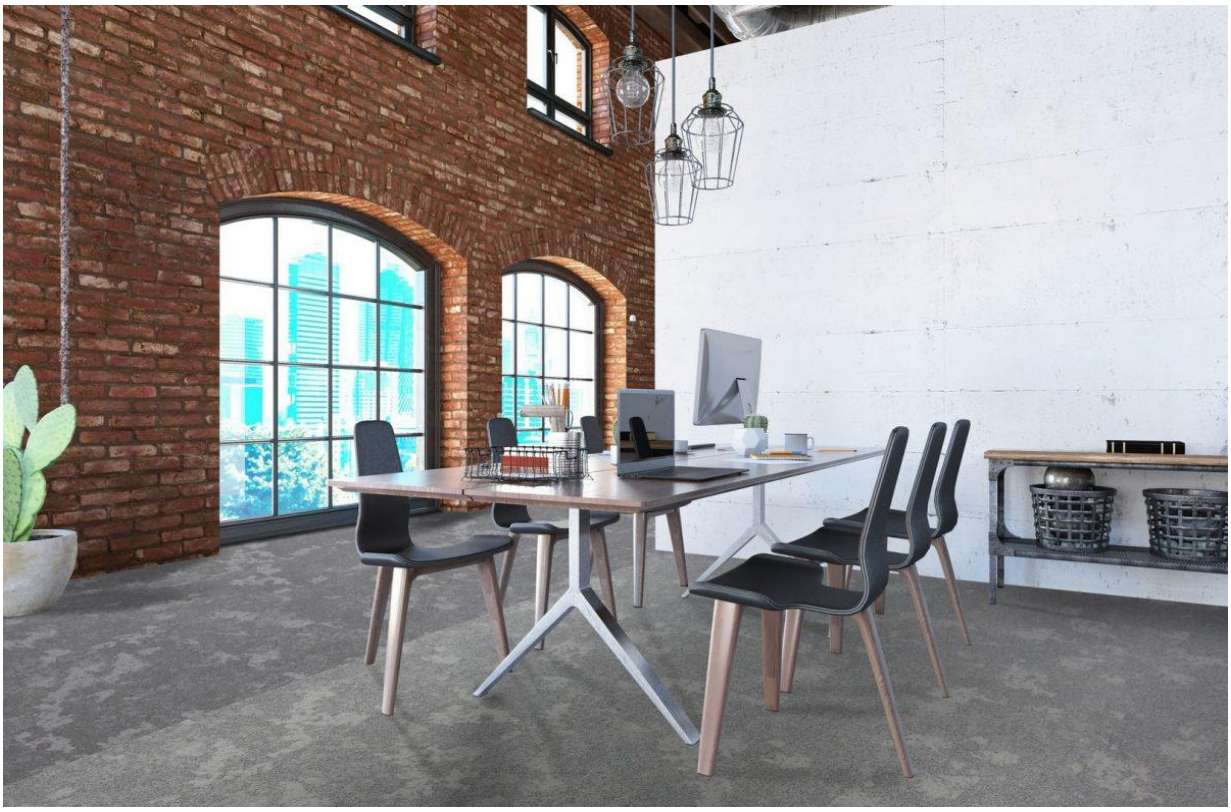

dapple cool breeze & silver gleam

Dapple



34301-silver-gleam

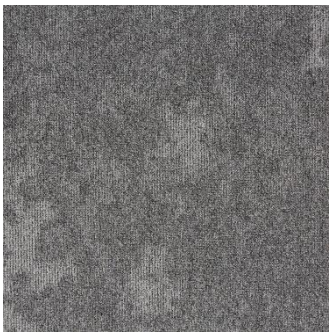

34302-cool-breeze

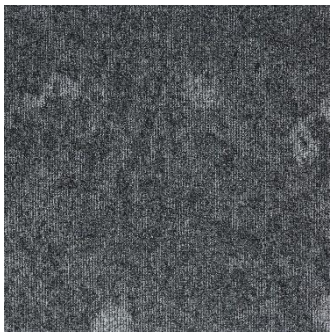

34303-grey-zephyr

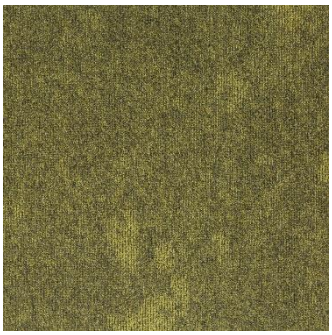

34304-golden-hour



34305-spring-seed

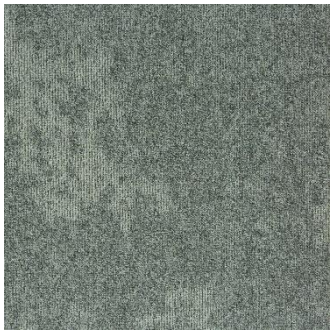

34306-airy-celadon



34307-luminous-blue

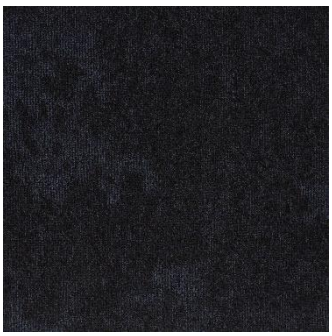

34308-vivid-navy



34309-midnight-violet

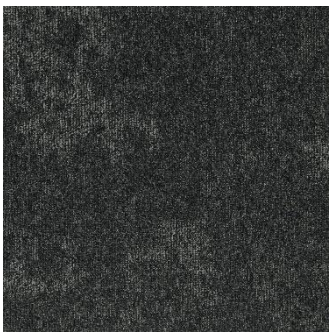

34310-inky-shade

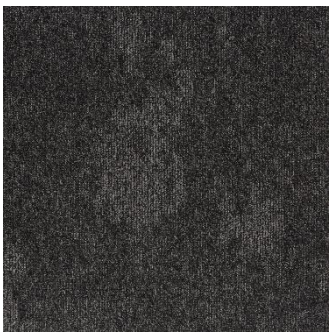

34311-moonlit-glow

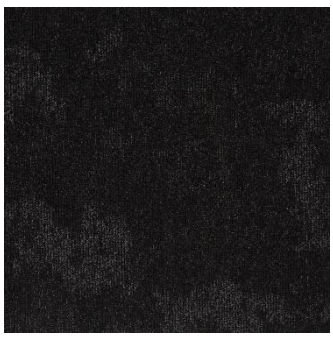

34312-dark-nimbus

Dapple

Teknik Özellikler

Ürün Adı : Dapple

Ürün Tanımı : Multilevel Loop

İplik Cinsi: 100 % Solüsyon Boyalı Naylon 6 (Polyamide-PA)

Karo Ölçüleri : 50 cm x 50 cm

İlmek Ağırlığı: 678 g/m2

Toplam Ağırlık : 4100 g/m2

İplik Yüksekliği : 5.2 mm

Toplam Kalınlık : 7.0 mm

10 cm'de mastar/bitişler : 1/12. mastar 50 ilmek

m2 / İplik Yoğunluk : 236.220/m2

Destek Açıklaması: Accummen™, %75 geri dönüştürülmüş

Kullanım Sınıflandırması : BS EN 1307 Yoğun Ticari Kullanım Sınıfı 33

Lüks Derecelendirme Sınıfı : LC2

Yanıcılık : Euroclass Bfl-s1

Termal Direnç : Tog Derecesi: 0,48

Tekerlekli Sandalye Derecesi : BS EN 985 Geçer - sürekli kullanım için uygundur

Hexapod: BS ISO 10361: Yöntem B:2000 3 - 4

Statik Yükleme : BS 4939: 1987 (2003) Geri Kazanım >%80 (24 saat)

Dinamik Yükleme : BS ISO 2094: 1999 (2005) Kayıp <%20 (1000 darbe)

Gövde Gerilim Testi : BS ISO 6356:2000 <2kV

Renk/ Işığa Karşı Renk Dayanıklılığı : BS EN ISO 105 – B02 Minimum Derece 6

Şampuana Karşı Renk Dayanıklılığı : BS 1006: UK-TB: 1990 Minimum Derece 4-5

Ses Emme Katsayısı : BS EN 354:2003

Darbe Gürültüsünde Azaltma: BS EN ISO 10140-3:2010 24dB

1000Hz'de Darbe Gürültüsünde Azaltma : BS EN ISO 10140-3:2010 42.8dB

Kutu İçi Karo Sayısı : 20 (5m2)








This floor covering was made with renewable electricity



Certificate Number FM01440 BS EN ISO 9001:2015



Statement on level of emission of volatile substances in indoor air posing a toxic threat during inhaling – on a scale from A+ (very low-emission) to C (high-emission)



The Building Information Foundation, Finland. Certified building materials with low emission class M1

ATECO

Zemin Malzemeleri

www.atecozemin.com

info@atecozemin.com

atecozemin

atecozemin

Tiltnturn

***Tiltnturn**, her gün etrafımızı saran ışık ve gölgenin muhteşem etkilerini yansıtan 770 gr'lık bir üründür.*

Tasarım ve renk paleti, ışığın mimari yapılar içindeki farklı düzlemleri nasıl yakalayarak değişen gölgeler ve değişen çizgiler oluşturduğundan ilham almıştır.
Daha koyu tonlardan açık tonlara yumuşak geçiş, on iki renk paletinde kapsanır.

Tüm renkler tek başına çalışır veya her projedeki diğer mobilya ve kaplamaları tamamlayarak birlikte gruplandırılabilir.

Gölge alanları, daha keskin, kontrastlı, ışık ve gölge açılarının yanı sıra çağdaş ve sakin bir genel etki ile bir araya gelir.

Ürün açıklaması : Multilevel Loop
İplik tanımı : %100 Solüsyon Boyalı Naylon 6 (**Polyamid-PA**)
(100% Solution Dyed Nylon 6)
Boyut : 50cm x 50cm Karo
İplik ağırlığı : 770 g/m2
Toplam ağırlık : 4200 gr/m2
Toplam kalınlık : 7.5 mm
Kullanım sınıflandırması : BS EN 1307 Yoğun Ticari Kullanım Sınıfı 33

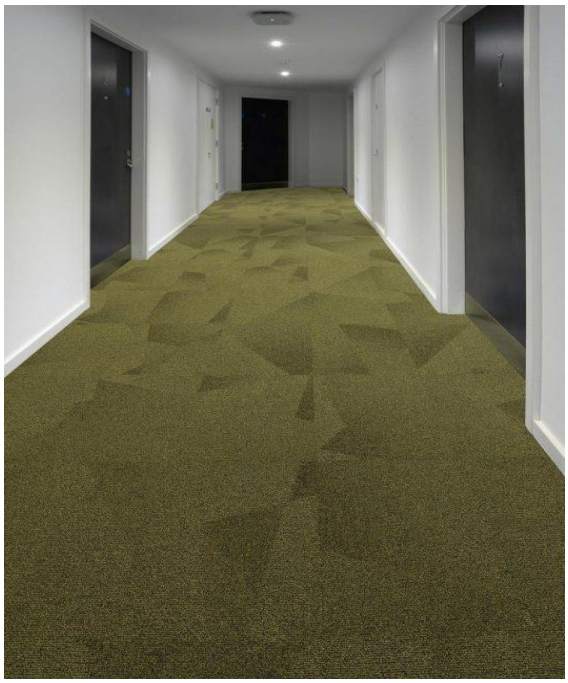

tiltnturn gold patina



tiltnturn grey horizon & gold patina

Tiltnturn



tiltnturn silver pitch & sky tint



tiltnturn ash profile & green space



tiltnturn green space, metal edge & ash profile

Tiltnturn

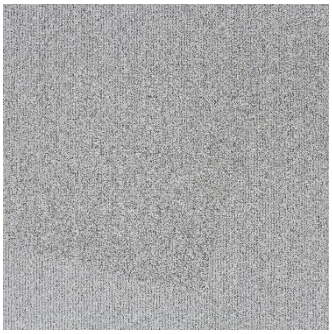
34201-silver-pitch

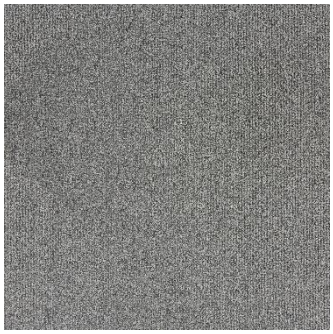
34205-light-angle


34209-clay-screen

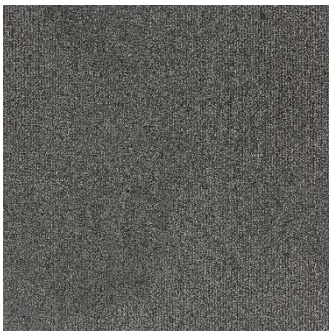
34202-zinc-facet


34206-sky-tint

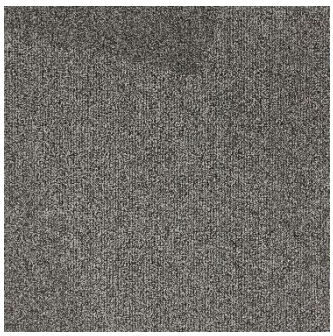
34210-metal-edge

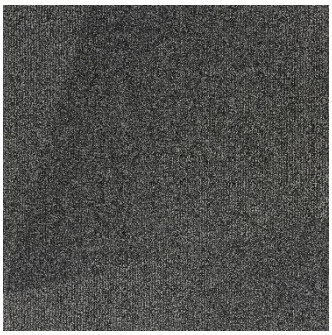
34203-grey-horizon


34207-blue-facade


34211-green-space


34204-gold-patina

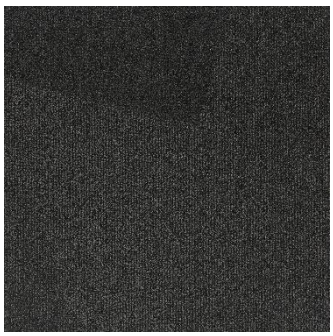
34208-coal-layer

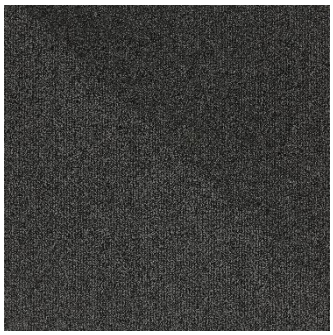
34212-ash-profile

Tiltnturn

Teknik Özellikler

Ürün Adı : Tiltnturn

Ürün Tanımı : Multilevel Loop

İplik Cinsi: 100 % Solüsyon Boyalı Naylon 6 (Polyamide-PA)

Karo Ölçüleri : 50 cm x 50 cm

İlmek Ağırlığı: 770 g/m2

Toplam Ağırlık : 4200 g/m2

İplik Yüksekliği : 5.0 mm

Toplam Kalınlık : 7.5 mm

10 cm'de mastar/bitişler : 1/12. mastar 55 ilmek

m2 / İplik Yoğunluk : 259.842/m2

Destek Açıklaması: Accummen™, %75 geri dönüştürülmüş

Kullanım Sınıflandırması : BS EN 1307 Yoğun Ticari Kullanım Sınıfı 33

Lüks Derecelendirme Sınıfı : LC3

Yanıcılık : Euroclass Bfl-s1

Termal Direnç : Tog Derecesi: 0,47

Tekerlekli Sandalye Derecesi : BS EN 985 Geçer - sürekli kullanım için uygundur

Hexapod: BS ISO 10361: Yöntem B:2000 3 - 4

Statik Yükleme : BS 4939: 1987 (2003) Geri Kazanım >%80 (24 saat)

Dinamik Yükleme : BS ISO 2094: 1999 (2005) Kayıp <%20 (1000 darbe)

Gövde Gerilim Testi : BS ISO 6356:2000 <2kV

Renk/ Işığa Karşı Renk Dayanıklılığı : BS EN ISO 105 – B02 Minimum Derece 6

Şampuana Karşı Renk Dayanıklılığı : BS 1006: UK-TB: 1990 Minimum Derece 4-5

Ses Emme Katsayısı : BS EN 354:2003

Darbe Gürültüsünde Azaltma: BS EN ISO 10140-3:2010 25dB

1000Hz'de Darbe Gürültüsünde Azaltma : BS EN ISO 10140-3:2010 42.7dB

Kutu İçi Karo Sayısı : 20 (5m2)









This floor covering was made with renewable electricity



Certificate Number FM01440 BS EN ISO 9001:2015



Statement on level of emission of volatile substances in indoor air posing a toxic threat during inhaling – on a scale from A+ (very low-emission) to C (high-emission)



The Building Information Foundation, Finland. Certified building materials with low emission class M1

ATECO

Zemin Malzemeleri

www.atecozemin.com

info@atecozemin.com

atecozemin

atecozemin

Zip

***Zip**, çarpıcı bir görünüme sahip esnek bir karo halıdır.*

Ürün açıklaması : Structure Bonded ®
İplik tanımı : %85 Polipropilen %15 Naylon (**Polyamid-PA**)
Boyut : 50cm x 50cm Karo
İplik ağırlığı : 1000 g/m2
Toplam ağırlık : 4250 gr/m2
Toplam kalınlık : 8.0 mm
Kullanım sınıflandırması : Heavy Contract



zip steel cable

Zip



zip steel cable



zip quartz layer carpet tiles



zip steel cable

Zip

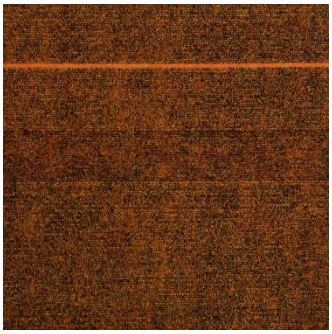

12801-susnet-strip

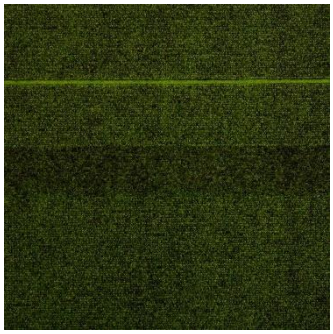

12802-lime-light

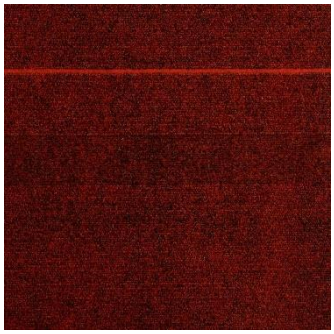

12804-scarlet-ribbon

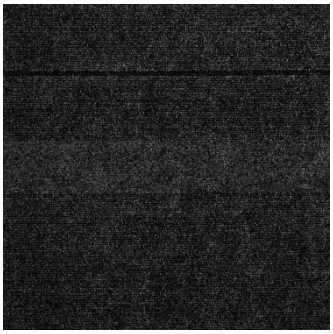

12806-steel-cable



12807-shore-line



12812-quartz-layer

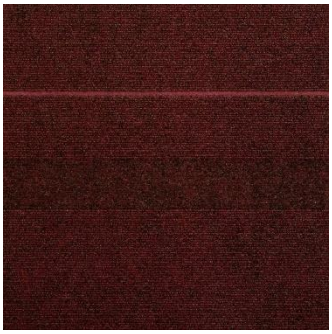

12816-pink-gin

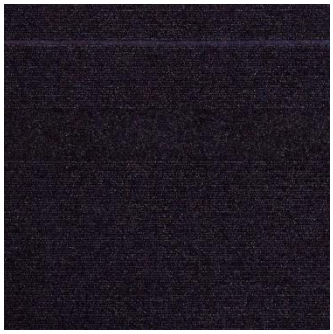

12817-blue-rinse

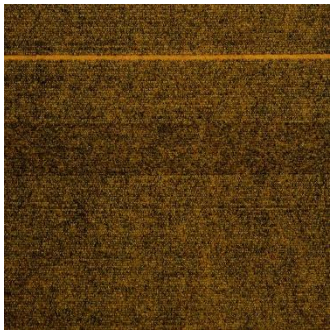

12818-gold-finger

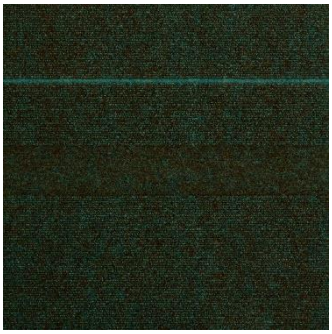

12819-turquoise-sea

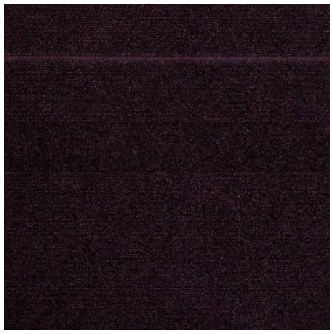

12820-purple-patch

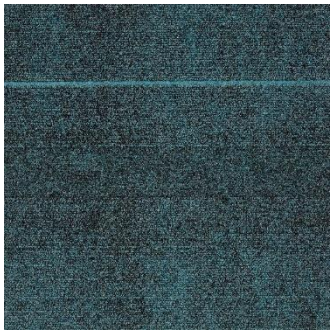

tourquoise-gem

Zip

Teknik Özellikler

Ürün Adı : Zip

Ürün Tanımı : Structure Bonded ®

İplik Cinsi: %85 Polipropilen %15 Naylon (**Polyamid-PA**)

Karo Ölçüleri : 50 cm x 50 cm

İlmek Ağırlığı: 1000 g/m2

Toplam Ağırlık : 4250 g/m2

Toplam Kalınlık : 8.0 mm

Destek Açıklaması: Accummen™, %75 geri dönüştürülmüş

Kullanım Sınıflandırması : Heavy Contract

Yanıcılık : Euroclass Bfl-s1

Termal Direnç : Tog Derecesi: 0,62

Tekerlekli Sandalye Derecesi : BS EN 985 Geçer - sürekli kullanım için uygundur

Statik Yükleme : BS 4939: 1987 (2003) Geri Kazanım >%80 (24 saat)

Dinamik Yükleme : BS ISO 2094: 1999 (2005) Kayıp <%20 (1000 darbe)

Gövde Gerilim Testi : BS ISO 6356:2000 <2kV

Renk/ Işığa Karşı Renk Dayanıklılığı : BS EN ISO 105 – B02 Minimum Derece 6

Şampuana Karşı Renk Dayanıklılığı : BS 1006: UK-TB: 1990 Minimum Derece 5

Ses Emme Katsayısı : BS EN 354:2003

Darbe Gürültüsünde Azaltma: BS EN ISO 140-8: Part 8: 1998 17dB

1000Hz'de Darbe Gürültüsünde Azaltma : BS EN ISO 140-8: Part 8: 1998 16.1dB

Kutu İçi Karo Sayısı : 20 (5m2)

CE
07
0338-CPD-1005
EN 14041:2004
B_{fl}-s1
NPD

This floor covering was made with renewable electricity

Certificate Number FM01440
BS EN ISO 9001:2015

ÉMISSIONS DANS L'AIR INTÉRIEUR
A+
A+ A B C

Statement on level of emission of volatile substances in indoor air posing a toxic threat during inhaling – on a scale from A+ (very low-emission) to C (high-emission)

EPD®
THE INTERNATIONAL EPD® SYSTEM

Environmental Product Declaration by independent third-party verification of the declaration and data, according to ISO 14025:2006

ATECO

Zemin Malzemeleri

www.atecozemin.com

info@atecozemin.com

atecozemin

atecozemin

Lateral®

Lateral ® *karo halılar, benzersiz yapı birleştirme tekniğini kullanarak çığır açan bir tasarım sunar.*

Yenilikçi dokulu görünümü ve dayanıklı bileşimiyle Lateral, eğitim, eğlence, ticari ve kamu sektörleri için ideal bir üründür.

Ürün açıklaması : Structure Bonded ®
İplik tanımı : %85 Polipropilen %15 Naylon (**Polyamid-PA**)
Boyut : 50cm x 50cm Karo
İplik ağırlığı : 950 g/m2
Toplam ağırlık : 4200 gr/m2
Toplam kalınlık : 7.8 mm
Kullanım sınıflandırması : Heavy Contract

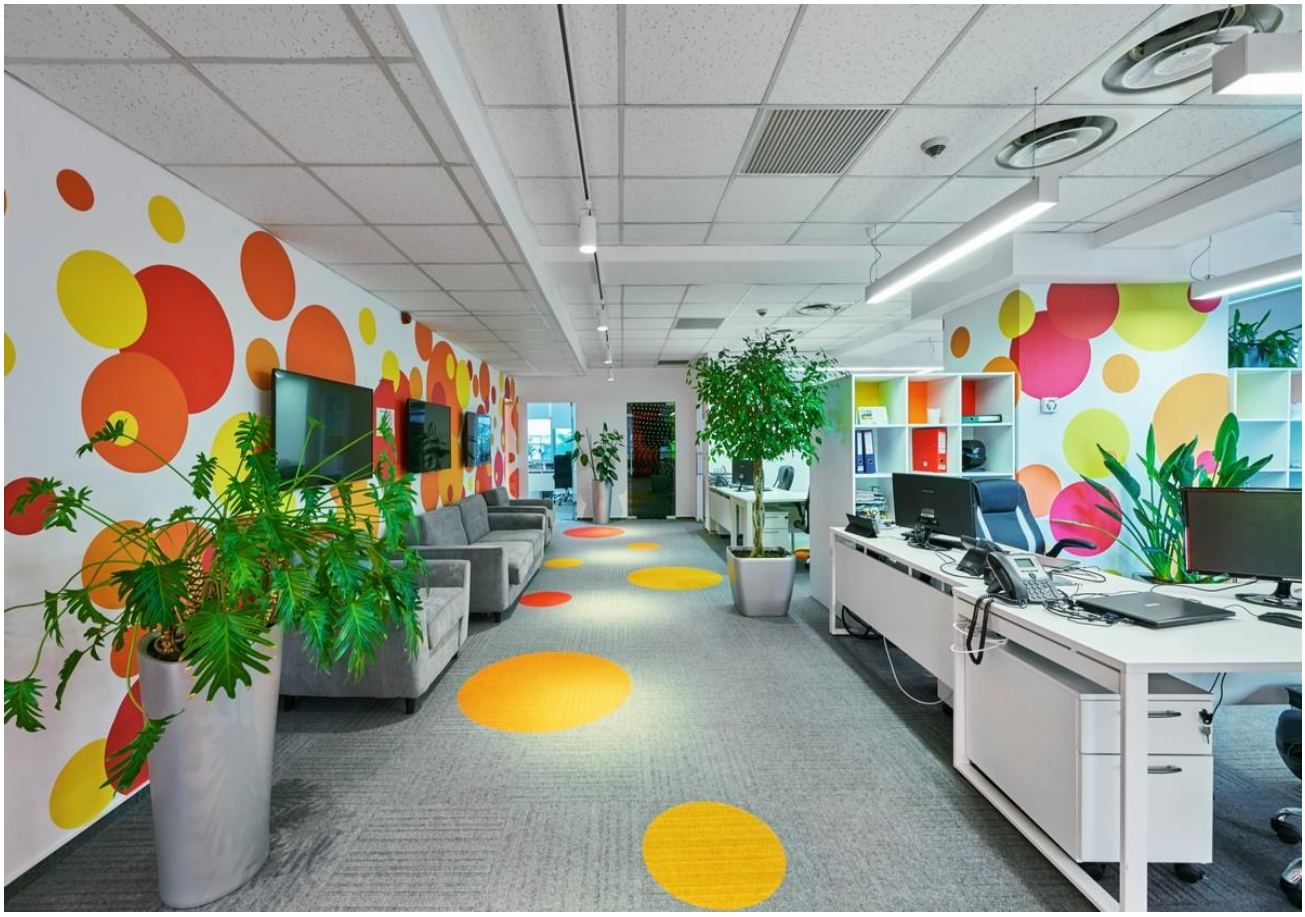

lateral® pewter cloud, scarlet runner and gold quest

Lateral®



Lateral® lime street

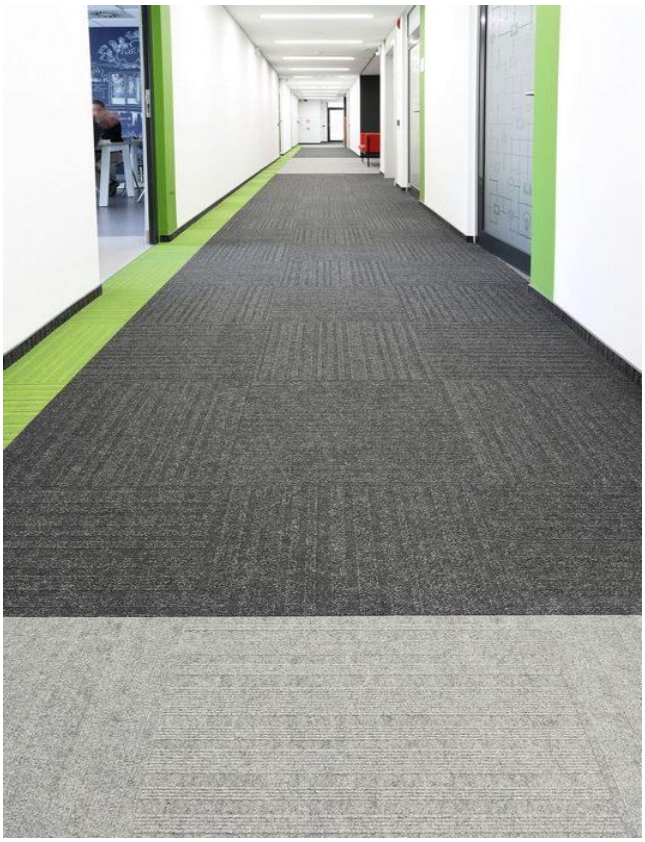

Lateral® pewter cloud, concrete jungle & lime street



lateral® pewter cloud, lime street & turquiose mountain

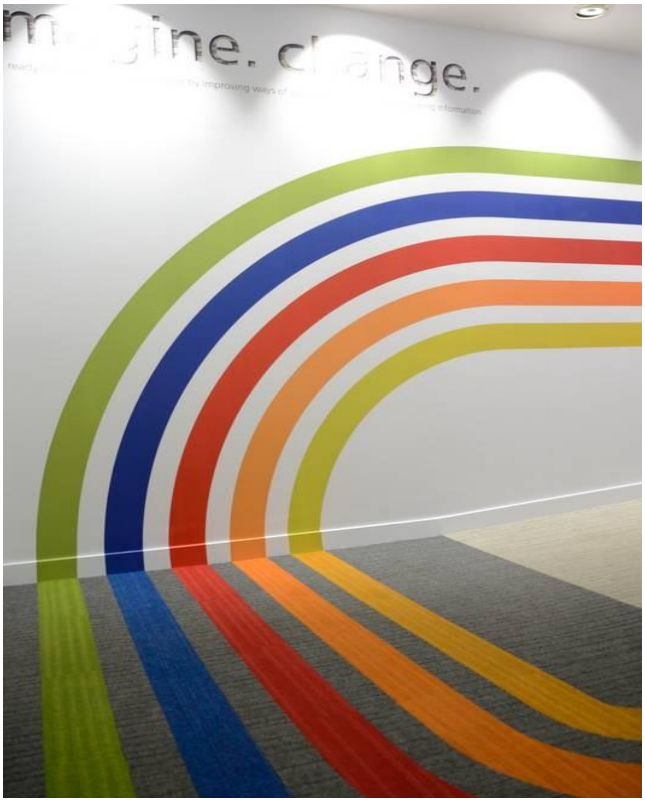

lateral® pewter cloud, concrete jungle, gold quest, mandarin duck, scarlet runner, blue monday & lime street

Lateral®

ATECO Zemin Malzemeleri



1801-carbon-steel



1809-ink-stone



1830-lime-street

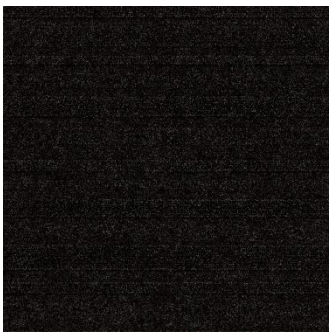

1802-zinc-asphalt



1812-indigo-snake



1834-soap-stone

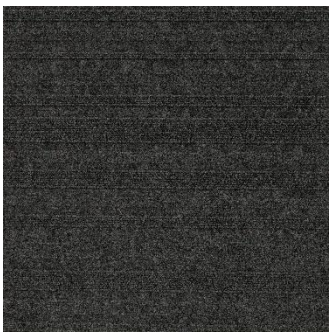

1803-concrete-jungle

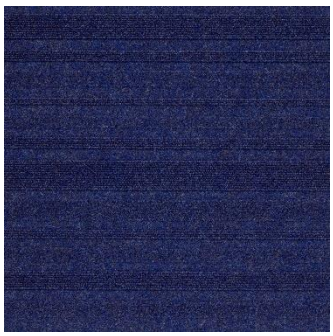

1813-lavender-oil



1839-mandarin-duck



1805-diamond-dust



1814-blue-monday



1845-scarlet-runner

Lateral®



1882-turquoise-mountain



1883-emerald-coast



1886-pink-diamond

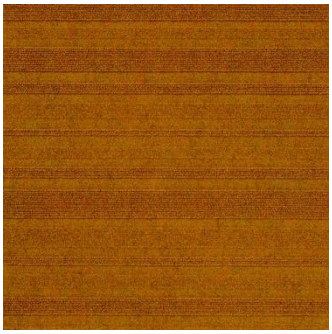

1887-gold-quest



1890-purple-emperor

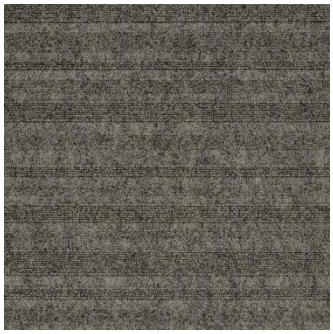

1891-pewter-cloud

Lateral ®

Teknik Özellikler

Ürün Adı : Lateral ®

Ürün Tanımı : Structure Bonded ®

İplik Cinsi: %85 Polipropilen %15 Naylon (**Polyamid-PA**)

Karo Ölçüleri : 50 cm x 50 cm

İlmek Ağırlığı: 950 g/m2

Toplam Ağırlık : 4200 g/m2

Toplam Kalınlık : 7.8 mm

Destek Açıklaması: Accummen™, %75 geri dönüştürülmüş

Kullanım Sınıflandırması : Heavy Contract

Yanıcılık : Euroclass Bfl-s1

Termal Direnç : Tog Derecesi: 0,62

Tekerlekli Sandalye Derecesi : BS EN 985 Geçer - sürekli kullanım için uygundur

Statik Yükleme : BS 4939: 1987 (2003) Geri Kazanım >%80 (24 saat)

Dinamik Yükleme : BS ISO 2094: 1999 (2005) Kayıp <%20 (1000 darbe)

Gövde Gerilim Testi : BS ISO 6356:2000 <2kV

Renk/ Işığa Karşı Renk Dayanıklılığı : BS EN ISO 105 – B02 Minimum Derece 6

Şampuana Karşı Renk Dayanıklılığı : BS 1006: UK-TB: 1990 Minimum Derece 4-5

Ses Emme Katsayısı : BS EN 354:2003

Darbe Gürültüsünde Azaltma: BS EN ISO 140-8: Part 8: 1998 18dB

1000Hz'de Darbe Gürültüsünde Azaltma : BS EN ISO 140-8: Part 8: 1998 17.1dB

Kutu İçi Karo Sayısı : 20 (5m2)






This floor covering was made with renewable electricity



Certificate Number FM01440
BS EN ISO 9001:2015



Statement on level of emission of volatile substances in indoor air posing a toxic threat during inhaling - on a scale from A+ (very low-emission) to C (high-emission)



Environmental Product Declaration by independent third-party verification of the declaration and data, according to ISO 14025:2006

ATECO

Zemin Malzemeleri

www.atecozemin.com

info@atecozemin.com

atecozemin

atecozemin

Code

***Code**, güçlü tanımlanmış bir görünüm için zıt renk ve doku şeritleri kullanan, dayanıklı, "yapıya bağlı" bir karo halı tasarımıdır.*

Ürün açıklaması : Structure Bonded ®
İplik tanımı : %85 Polipropilen %15 Naylon (**Polyamid-PA**)
Boyut : 50cm x 50cm Karo
İplik ağırlığı : 1000 g/m2
Toplam ağırlık : 4250 gr/m2
Toplam kalınlık : 8.0 mm
Kullanım sınıflandırması : Heavy Contract



code lime zest carpet tiles



code deep purple and lateral® purple emperor

Code

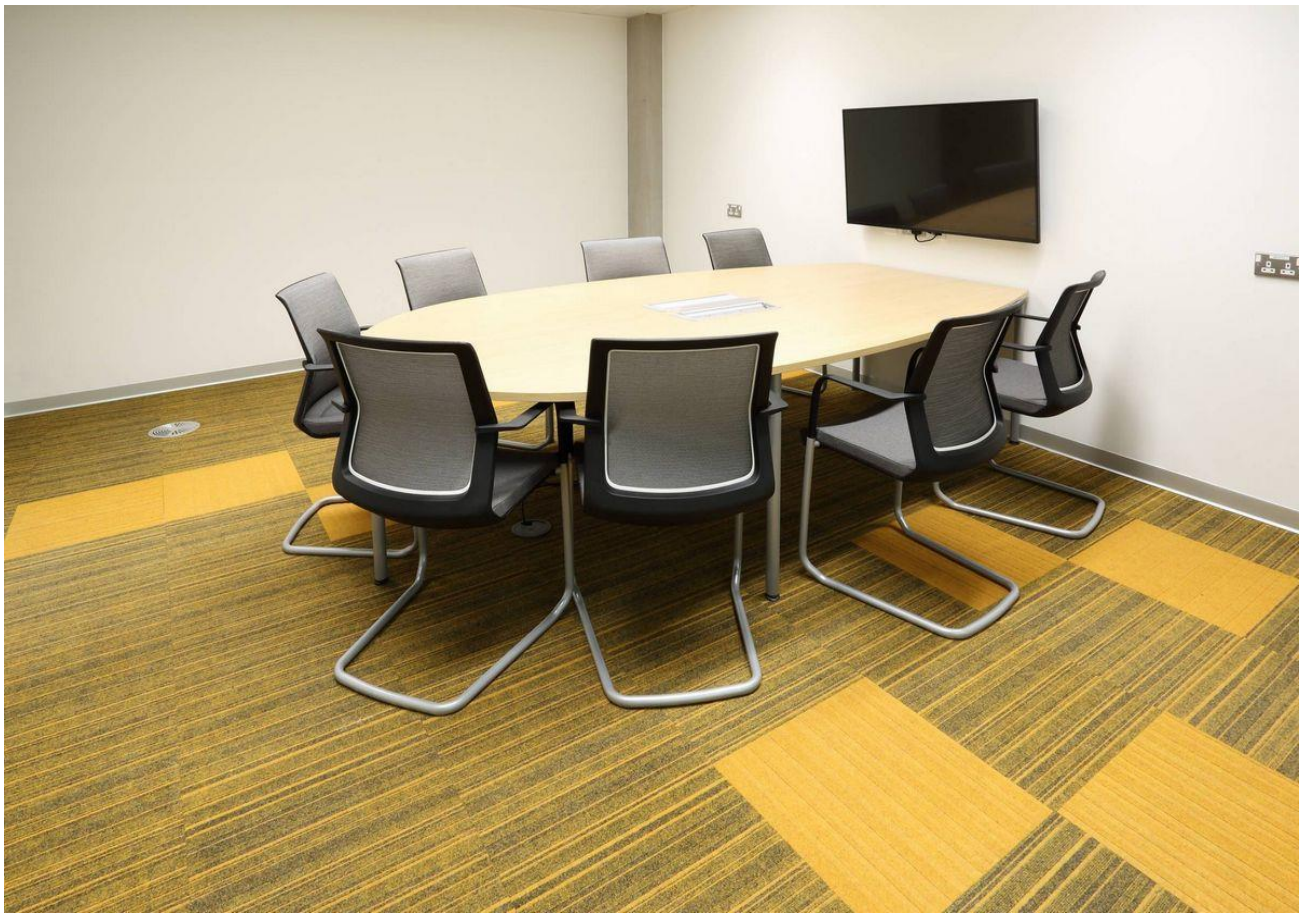

code rolled gold and lateral® gold quest

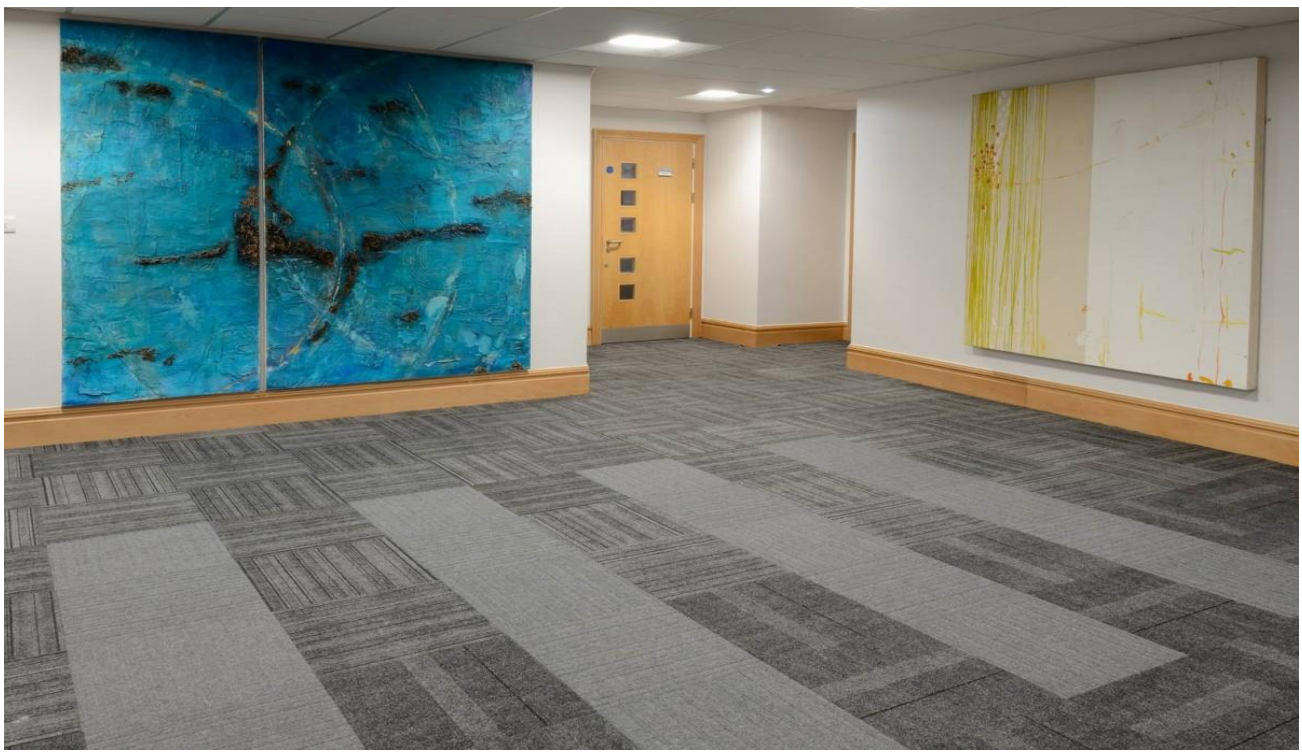

code metal shock, zip steel cable, lateral® concrete jungle

Code

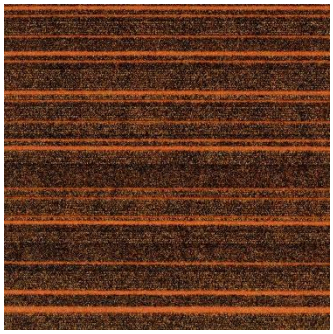

12901-sun-burst

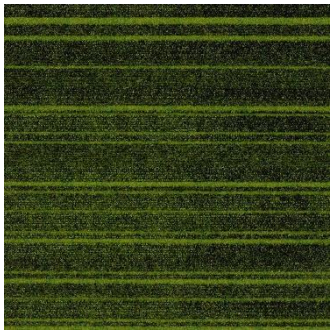

12902-lime-zest

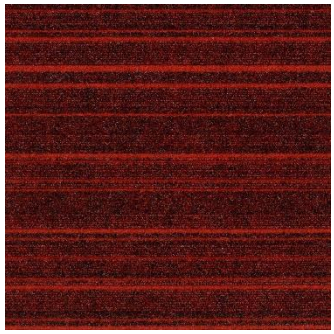

12904-scarlet-fever



12906-metal-shock



12912-cool-stone

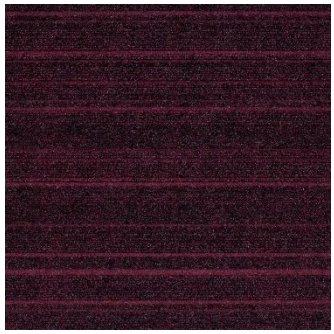

12916-pink-panther

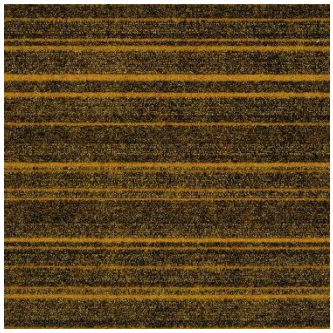

12918-rolled-gold



12920-deep-purple

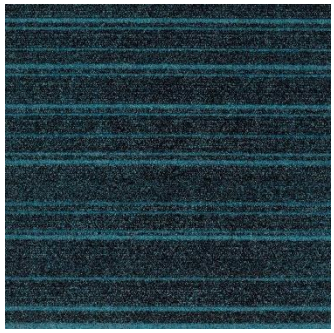

12922-turquoise-opal

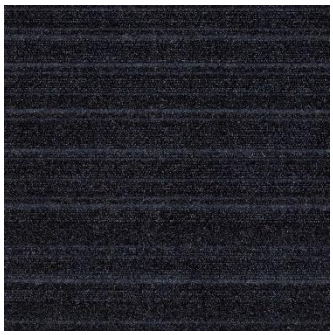

12923-ink-film

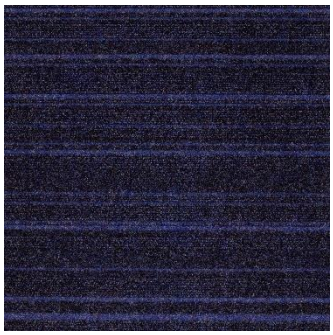

12924-lavender-seed

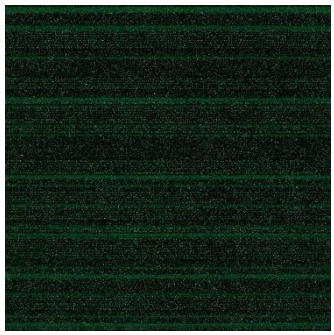

12925-emerald-city

Code

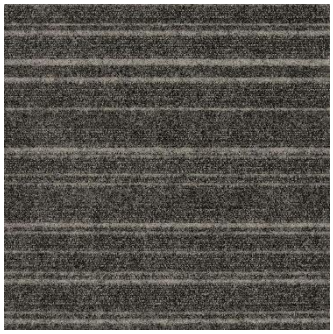

12926-pewter-track

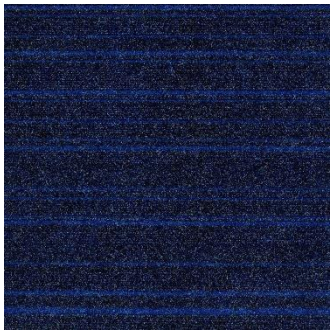

12927-blue-reef



12928-night-suede

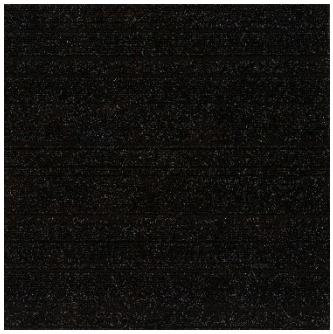

12929-pitch-black

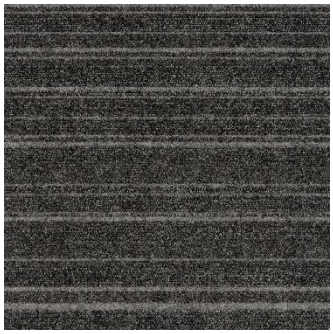

12930-diamond-coal

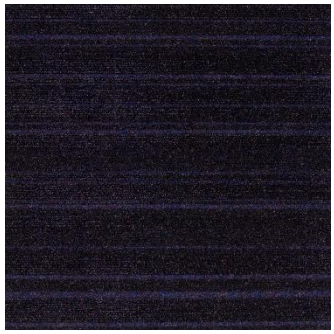

12931-indigo-stack

Code

Teknik Özellikler

Ürün Adı : Code

Ürün Tanımı : Structure Bonded ®

İplik Cinsi: %85 Polipropilen %15 Naylon (**Polyamid-PA**)

Karo Ölçüleri : 50 cm x 50 cm

İlmek Ağırlığı: 1000 g/m2

Toplam Ağırlık : 4250 g/m2

Toplam Kalınlık : 8.0 mm

Destek Açıklaması: Accummen™, %75 geri dönüştürülmüş

Kullanım Sınıflandırması : Heavy Contract

Yanıcılık : Euroclass Bfl-s1

Termal Direnç : Tog Derecesi: 0,62

Tekerlekli Sandalye Derecesi : BS EN 985 Geçer - sürekli kullanım için uygundur

Statik Yükleme : BS 4939: 1987 (2003) Geri Kazanım >%80 (24 saat)

Dinamik Yükleme : BS ISO 2094: 1999 (2005) Kayıp <%20 (1000 darbe)

Gövde Gerilim Testi : BS ISO 6356:2000 <2kV

Renk/ Işığa Karşı Renk Dayanıklılığı : BS EN ISO 105 – B02 Minimum Derece 6

Şampuana Karşı Renk Dayanıklılığı : BS 1006: UK-TB: 1990 Minimum Derece 5

Ses Emme Katsayısı : BS EN 354:2003

Darbe Gürültüsünde Azaltma: BS EN ISO 140-8: Part 8: 1998 17dB

1000Hz'de Darbe Gürültüsünde Azaltma : BS EN ISO 140-8: Part 8: 1998 16.1dB

Kutu İçi Karo Sayısı : 20 (5m2)

CE
07
0338-CPD-1005
EN 14041:2004
Bfl-s1
NPD

This floor covering was made with renewable electricity

Certificate Number FM01440
BS EN ISO 9001:2015

EMISSIONS DANS L'AIR INTÉRIEUR
A+
Statement on level of emission of volatile substances in indoor air posing a toxic threat during inhaling - on a scale from A+ (very low-emission) to C (high-emission)

EPD®
THE INTERNATIONAL EPD® SYSTEM
Environmental Product Declaration by independent third-party verification of the declaration and data, according to ISO 14025:2006

ATECO

Zemin Malzemeleri

www.atecozemin.com

info@atecozemin.com

atecozemin

atecozemin

Osaka

*Japon kültüründeki çatışmalardan esinlenerek; yeni ve eski, sıcak ve havalı, şehirli ve doğal – **Osaka**, birlikte kusursuz bir şekilde çalışan bir zıtlıklar topluluğudur.*

Tasarımın deseni (aslında bir Osaka haritasından alınmıştır) birçok şekilde yorumlanabilir; geometrik ve geleneksel origami uygulamasından ilham alan veya organik ve bambu ormanı zeminini anımsatan.

Farklı bir renk paleti ile bir araya getirilen tasarımın soyut doğası, herhangi bir modern iç mekanla ustalıkla çalışarak hem yumuşak hem de güçlü olmasını sağlar.

Ürün açıklaması : Multilevel Loop
İplik tanımı : %100 Solüsyon Boyalı Naylon 6 (**Polyamid-PA**)
(100% Solution Dyed Nylon 6)
Boyut : 50cm x 50cm Karo
İplik ağırlığı : 795 g/m2
Toplam ağırlık : 4200 gr/m2
Toplam kalınlık : 7.5 mm
Kullanım sınıflandırması : BS EN 1307 Yoğun Ticari Kullanım Sınıfı 33



osaka lantern, sumi & sesam

Osaka



osaka inkpot & sakura



osaka inkpot & matcha

Osaka



22801-haiku



22802-sesame



22803-sumi



22804-lantern



22805-arashi



22806-yari



22807-fuji



22808-inkpot



22809-mochi



22810-matcha



22811-orchid



22812-sakura

Osaka

Ürün Adı : Osaka

Teknik Özellikler

Ürün Tanımı : Multilevel Loop

İplik Cinsi: 100 % Solüsyon Boyalı Naylon 6 (Polyamide-PA)

Karo Ölçüleri : 50 cm x 50 cm

İlmek Ağırlığı: 795 g/m2

Toplam Ağırlık : 4200 g/m2

İplik Yüksekliği : 5.0 mm

Toplam Kalınlık : 7.5 mm

10 cm'de mastar/bitişler : 1/12. mastar 55 ilmek

m2 / İplik Yoğunluk : 226.771/m2

Destek Açıklaması: Accummen™, %75 geri dönüştürülmüş

Kullanım Sınıflandırması : BS EN 1307 Yoğun Ticari Kullanım Sınıfı 33

Lüks Derecelendirme Sınıfı : LC2

Yanıcılık : Euroclass Bfl-s1

Termal Direnç : Tog Derecesi: 0,67

Tekerlekli Sandalye Derecesi : BS EN 985 Geçer - sürekli kullanım için uygundur

Hexapod: BS ISO 10361: Yöntem B:2000 3 - 4

Statik Yükleme : BS 4939: 1987 (2003) Geri Kazanım >%80 (24 saat)

Dinamik Yükleme : BS ISO 2094: 1999 (2005) Kayıp <%20 (1000 darbe)

Gövde Gerilim Testi : BS ISO 6356:2000 <2kV

Renk/ Işığa Karşı Renk Dayanıklılığı : BS EN ISO 105 – B02 Minimum Derece 6

Şampuana Karşı Renk Dayanıklılığı : BS 1006: UK-TB: 1990 Minimum Derece 4-5

Ses Emme Katsayısı : BS EN 354:2003

Darbe Gürültüsünde Azaltma: BS EN ISO 10140-3:2010 28dB

1000Hz'de Darbe Gürültüsünde Azaltma : BS EN ISO 10140-3:2010 47.6dB

Kutu İçi Karo Sayısı : 20 (5m2)

CE
07
0338-CPD-1005
EN 14041:2004
B_{fl}-s1
NPD

This floor covering was made with renewable electricity

Certificate Number FM01440 BS EN ISO 9001:2015

Statement on level of emission of volatile substances in indoor air posing a toxic threat during inhaling – on a scale from A+ (very low-emission) to C (high-emission)

The Building Information Foundation, Finland. Certified building materials with low emission class M1

Environmental Product Declaration by independent third-party verification of the declaration and data, according to ISO 14025:2006

ATECO

Zemin Malzemeleri

www.atecozemin.com

info@atecozemin.com

atecozemin

atecozemin

Rainfall

***Rainfall**'ın ilk ilham kaynağı, bir yaz fırtınasının ilk anlarını yakalamaya çalışmaktı.*

Yağmurun ilk lekeleri, tüm renk birkaç ton daha koyu olana kadar yoğun bir şekilde toplanarak yüzeyi noktalıyor.

Bu Multilevel Loop ürünü, baştan sona değişen oranlarda ton değişikliklerini kapsar, bu da yumuşak açılarla birleştirilmiş incelikli bir etki yaratır.

Bu özellikler, her kurulumun bir öncekinden biraz daha farklı görünmesini sağlar.

12 renkten oluşan çekici bir palet, her türlü kurulum ve iç mekana uygun, daha yoğun ve atmosferik tonlara kadar parlak ve hafif seçenekler sunar.

Ürün açıklaması : Multilevel Loop
İplik tanımı : %100 Solüsyon Boyalı Aquafil Econyl® Naylon 6 (**Polyamid-PA**)
Boyut : 50cm x 50cm Karo
İplik ağırlığı : 910 g/m2
Toplam ağırlık : 4300 gr/m2
Toplam kalınlık : 7.5 mm
Kullanım sınıflandırması : BS EN 1307 Yoğun Ticari Kullanım Sınıfı 33



rainfall light, shade, dark & brick

Rainfall



rainfall birch



rainfall light, shade & dark

Rainfall

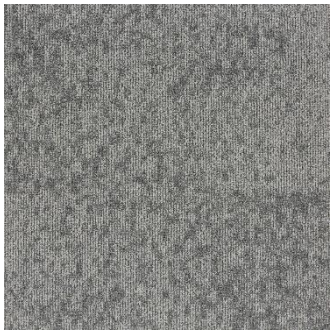

22901-light

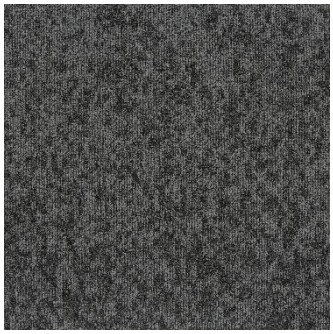

22902-shade

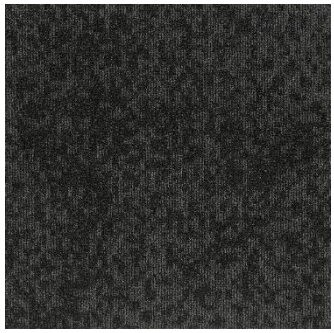

22903-dark

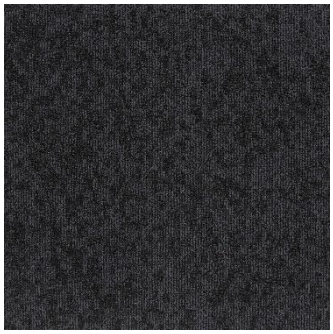

22904-deep



22905-stone

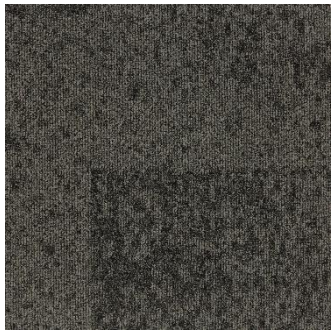

22906-pave

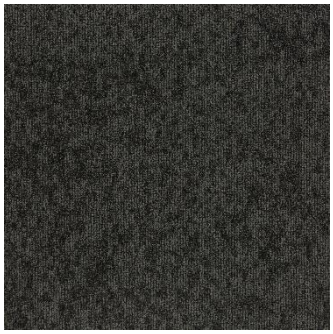

22907-ground

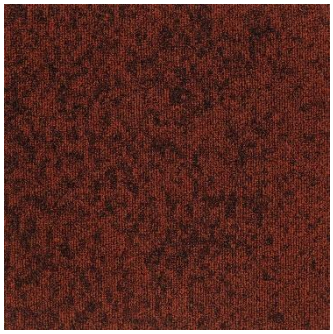

22908-brick



22909-birch



22910-air

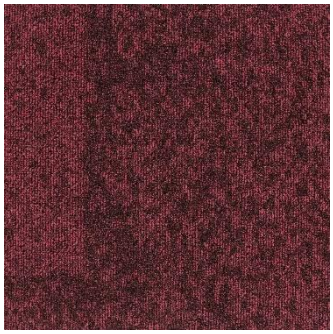

22911-bloom



22912-leaf

Rainfall

Teknik Özellikler

Ürün Adı : Rainfall

Ürün Tanımı : Multilevel Loop

İplik Cinsi: %100 Solüsyon Boyalı Aquafil Econyl® Naylon 6 (**Polyamid-PA**)

Karo Ölçüleri : 50 cm x 50 cm

İlmek Ağırlığı: 910 g/m2

Toplam Ağırlık : 4300 g/m2

İplik Yüksekliği : 5.0 mm

Toplam Kalınlık : 7.5 mm

10 cm'de mastar/bitişler : 1/12. mastar 48 ilmek

m2 / İplik Yoğunluk : 236.220/m2

Destek Açıklaması: Accummen™, %75 geri dönüştürülmüş

Kullanım Sınıflandırması : BS EN 1307 Yoğun Ticari Kullanım Sınıfı 33

Lüks Derecelendirme Sınıfı : LC3

Yanıcılık : Euroclass Bfl-s1

Termal Direnç : Tog Derecesi: 0,54

Tekerlekli Sandalye Derecesi : BS EN 985 Geçer - sürekli kullanım için uygundur

Hexapod: BS ISO 10361: Yöntem B:2000 3 - 4

Statik Yükleme : BS 4939: 1987 (2003) Geri Kazanım >%80 (24 saat)

Dinamik Yükleme : BS ISO 2094: 1999 (2005) Kayıp <%20 (1000 darbe)

Gövde Gerilim Testi : BS ISO 6356:2000 <2kV

Renk/ Işığa Karşı Renk Dayanıklılığı : BS EN ISO 105 – B02 Minimum Derece 6

Şampuana Karşı Renk Dayanıklılığı : BS 1006: UK-TB: 1990 Minimum Derece 4-5

Ses Emme Katsayısı : BS EN 354:2003

Darbe Gürültüsünde Azaltma: BS EN ISO 10140-3:2010 24dB

1000Hz'de Darbe Gürültüsünde Azaltma : BS EN ISO 10140-3:2010 41.6dB

Kutu İçi Karo Sayısı : 20 (5m2)

CE
07
0338-CPD-1005
EN 14041:2004
Bfl-s1
NPD

This floor covering was made with renewable electricity

Certificate Number FM01440 BS EN ISO 9001:2015

Statement on level of emission of volatile substances in indoor air posing a toxic threat during inhaling – on a scale from A+ (very low-emission) to C (high-emission)

The Building Information Foundation, Finland. Certified building materials with low emission class M1

Environmental Product Declaration by independent third-party verification of the declaration and data, according to ISO 14025:2006

ATECO

Zemin Malzemeleri

www.atecozemin.com

info@atecozemin.com

atecozemin

atecozemin

Alaska

Alaska *bizim ilk Multilevel Loop ürünümüzdür ve adı da bizim ilham kaynağımız olmuştur.*

Dokunsal ve dokusal bitiş ile birleştirilmiş bu 800g üründe on iki renkten oluşan özlü bir palet, hepsi bu güzel halin canlandırıcı dış mekanı ile ilgilidir.

Bu, daha klasik bir etki olasılığını dışlamadan doğadan ilham alan döşeme şemalarının oluşturulmasını sağlar.

Ürün açıklaması : Multilevel Loop
İplik tanımı : %100 Solüsyon Boyalı Aquafil Econyl® Naylon 6 (**Polyamid-PA**)
Boyut : 50cm x 50cm Karo
İplik ağırlığı : 800 g/m2
Toplam ağırlık : 4200 gr/m2
Toplam kalınlık : 7.5 mm
Kullanım sınıflandırması : BS EN 1307 Yoğun Ticari Kullanım Sınıfı 33



alaska wolf

Alaska



alaska ridge & tivoli bahamas orange



alaska north, ridge & ice

Alaska

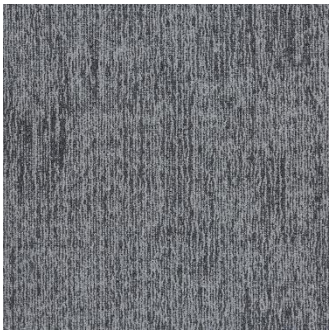

22201 ice



22202 ridge



22203 - point



22204 north



22205 moose

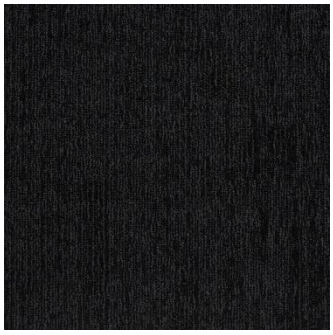

22206 anchor



22207 creek



22208 lake



22209 husky



22210 - wolf



22211 spruce



22212 valley

Alaska

Teknik Özellikler

Ürün Adı : Alaska

Ürün Tanımı : Multilevel Loop

İplik Cinsi: %100 Solüsyon Boyalı Aquafil Econyl® Naylon 6 (**Polyamid-PA**)

Karo Ölçüleri : 50 cm x 50 cm

İlmek Ağırlığı: 800 g/m2

Toplam Ağırlık : 4200 g/m2

İplik Yüksekliği : 5.0 mm

Toplam Kalınlık : 7.5 mm

10 cm'de mastar/bitişler : 1/12. mastar 48 ilmek

m2 / İplik Yoğunluk : 226.771 /m2

Destek Açıklaması: Accummen™, %75 geri dönüştürülmüş

Kullanım Sınıflandırması : BS EN 1307 Yoğun Ticari Kullanım Sınıfı 33

Lüks Derecelendirme Sınıfı : LC2

Yanıcılık : Euroclass Bfl-s1

Termal Direnç : Tog Derecesi: 0,56

Tekerlekli Sandalye Derecesi : BS EN 985 Geçer - sürekli kullanım için uygundur

Hexapod: BS ISO 10361: Yöntem B:2000 3 - 4

Statik Yükleme : BS 4939: 1987 (2003) Geri Kazanım >%80 (24 saat)

Dinamik Yükleme : BS ISO 2094: 1999 (2005) Kayıp <%20 (1000 darbe)

Gövde Gerilim Testi : BS ISO 6356:2000 <2kV

Renk/ Işığa Karşı Renk Dayanıklılığı : BS EN ISO 105 – B02 Minimum Derece 6

Şampuana Karşı Renk Dayanıklılığı : BS 1006: UK-TB: 1990 Minimum Derece 4-5

Ses Emme Katsayısı : BS EN 354:2003

Darbe Gürültüsünde Azaltma: BS EN ISO 10140-3:2010 22dB

1000Hz'de Darbe Gürültüsünde Azaltma : BS EN ISO 10140-3:2010 33.4dB

Kutu İçi Karo Sayısı : 20 (5m2)

CE
07
0338-CPD-1005
EN 14041:2004
B_{fl}-s1
NPD

This floor covering was made with renewable electricity

Certificate Number FM01440
BS EN ISO 9001:2015

EMISSIONS DANS L'AIR INTÉRIEUR
A+
A+ A B C
Statement on level of emission of volatile substances in indoor air posing a toxic threat during inhaling – on a scale from A+ (very low-emission) to C (high-emission)

M1
The Building Information Foundation, Finland. Certified building materials with low emission class M1

EPD®
THE INTERNATIONAL EPD® SYSTEM
Environmental Product Declaration by independent third-party verification of the declaration and data, according to ISO 14025:2006

ATECO

Zemin Malzemeleri

www.atecozemin.com

info@atecozemin.com

atecozemin

atecozemin

Hadron

***Hadron**, karanlık alanla çevrelenen hiper-gerçek parlak renk patlamaları olan hadron çarpıştırıcısının çarpıcı görüntülerinden oldukça ilham almıştır.*

Koleksiyondaki her bir renk yolu aynı nötr, koyu gri tabana sahiptir, bu da alanları sert çizgiler olmadan tanımlamayı ve zeminde kusursuz geçişler oluşturmayı kolaylaştırır.

Yoğun renk patlamalarından orta tonlara, nötr tonlara ve yarı koyu tonlara kadar çeşitli vurgu renkleri kullanılır.

Bu karo halıya ince bir atkı tarzı desende doku eklenmesi, renklerin dağınık doğasını güçlendirir.

Ürün açıklaması : Textured Loop Pile
İplik tanımı : %100 Solüsyon Boyalı Naylon 6.6 (**Polyamid-PA**)
Boyut : 50cm x 50cm Karo
İplik ağırlığı : 800 g/m2
Toplam ağırlık : 4240 gr/m2
Toplam kalınlık : 6.5 mm
Kullanım sınıflandırması : BS EN 1307 Yoğun Ticari Kullanım Sınıfı 33

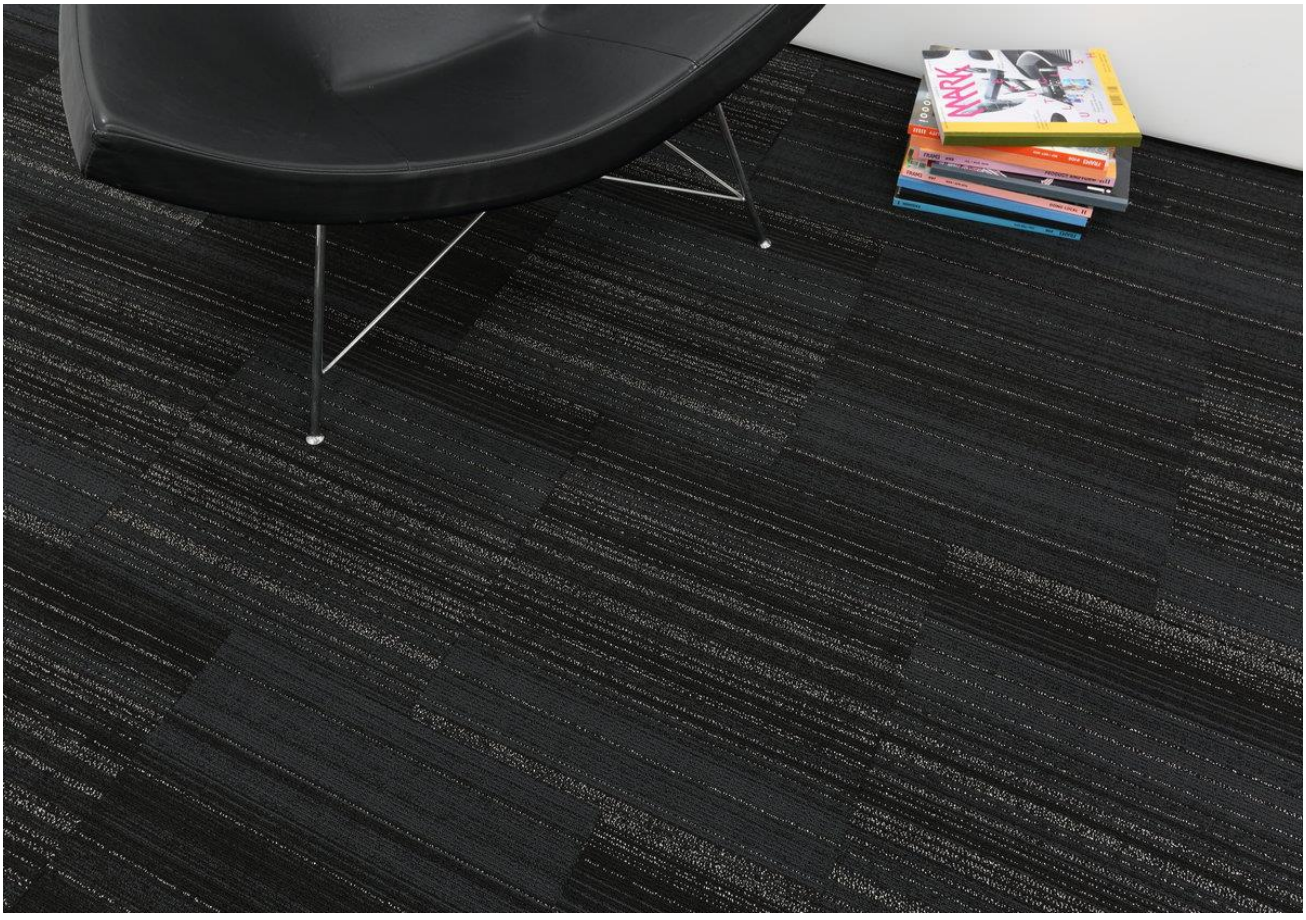

hadron sparkler

Hadron



hadron violet & tivoli marie galante purple



hadron papaya

Hadron



21601-titanium

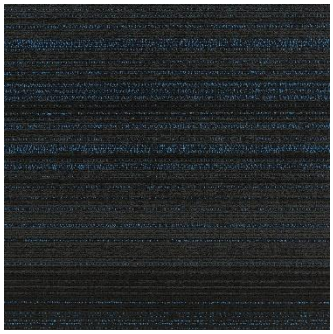

21602-cerulean

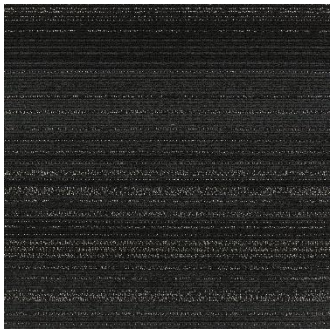

21603-sparkler

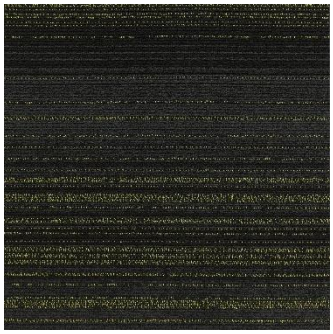

21604-firefly



21605-crimson



21606-papaya



21607-flamingo

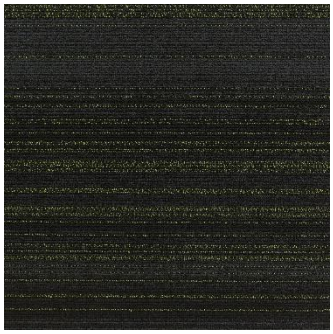

21608-moss



21609-mint



21610-clay



21611-starling

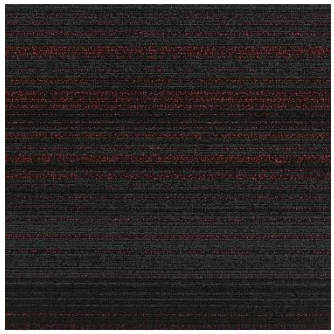

21612-raspberry

Hadron



21613-rust

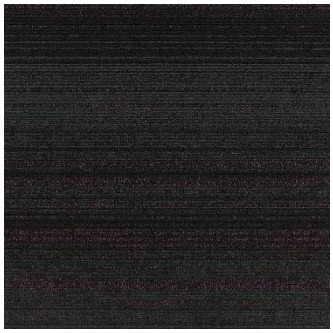

21614-violet

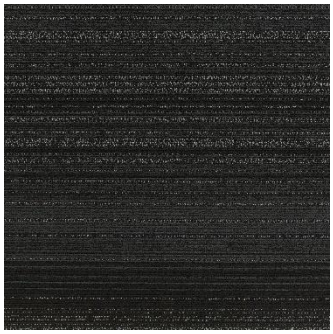

21615-ash

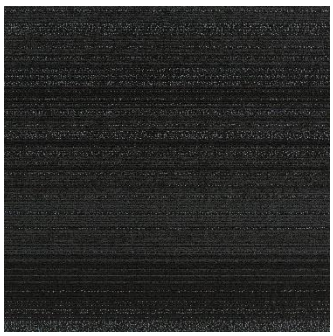

21616-arctic



21617-electric

Hadron

Teknik Özellikler

Ürün Adı : Hadron

Ürün Tanımı : Textured Level Loop

İplik Cinsi: %100 Solüsyon Boyalı Naylon 6.6 (**Polyamid-PA**)

Karo Ölçüleri : 50 cm x 50 cm

İlmek Ağırlığı: 800 g/m2

Toplam Ağırlık : 4240 g/m2

İplik Yüksekliği : 3.5 mm

Toplam Kalınlık : 6.5 mm

10 cm'de mastar/bitişler : 1/10. mastar 45 ilmek

m2 / İplik Yoğunluk : 177.165 /m2

Destek Açıklaması: Accummen™, %75 geri dönüştürülmüş

Kullanım Sınıflandırması : BS EN 1307 Yoğun Ticari Kullanım Sınıfı 33

Lüks Derecelendirme Sınıfı : LC2

Yanıcılık : Euroclass Bfl-s1

Termal Direnç : Tog Derecesi: 0,30

Tekerlekli Sandalye Derecesi : BS EN 985 Geçer - sürekli kullanım için uygundur

Hexapod: BS ISO 10361: Yöntem B:2000 3 - 4

Statik Yükleme : BS 4939: 1987 (2003) Geri Kazanım >%80 (24 saat)

Dinamik Yükleme : BS ISO 2094: 1999 (2005) Kayıp <%20 (1000 darbe)

Gövde Gerilim Testi : BS ISO 6356:2000 <2kV

Renk/ Işığa Karşı Renk Dayanıklılığı : BS EN ISO 105 – B02 Minimum Derece 6

Şampuana Karşı Renk Dayanıklılığı : BS 1006: UK-TB: 1990 Minimum Derece 4-5

Ses Emme Katsayısı : BS EN 354:2003

Darbe Gürültüsünde Azaltma: BS EN ISO 10140-3:2010 23dB

1000Hz'de Darbe Gürültüsünde Azaltma : BS EN ISO 10140-3:2010 37dB

Kutu İçi Karo Sayısı : 20 (5m2)

CE
07
0338-CPD-1005
EN 14041:2004
B_{fl}-s1
NPD

This floor covering was made with renewable electricity

Certificate Number FM01440
BS EN ISO 9001:2015

EMISSIONS DANS L'AIR INTÉRIEUR
A+
A+ A B C
Statement on level of emission of volatile substances in indoor air posing a toxic threat during inhaling – on a scale from A+ (very low-emission) to C (high-emission)

M1
The Building Information Foundation, Finland. Certified building materials with low emission class M1

EPD
THE INTERNATIONAL EPD® SYSTEM
Environmental Product Declaration by independent third-party verification of the declaration and data, according to ISO 14025:2006

ATECO

Zemin Malzemeleri

www.atecozemin.com

info@atecozemin.com

atecozemin

atecozemin

Artlines Matrix

Teknik Özellikler

ÜRÜN YÜZEY YAPISI : Loop Pile
Bukle halı traşlanmamış uçlu
(geri dönük dokuma)
ÜRÜN EBATLARI : 50 x 50 cm (KARO HALI)
İPLİK TÜRÜ : %100 PP (Polipropilen)
TABAN TÜRÜ : BİTÜMEN TABAN
İPLİK YÜKSEKLİĞİ : 3 mm
TOPLAM YÜKSEKLİK : 5 mm
İLMEK AĞIRLIĞI : 600 g / m²
TOPLAM AĞIRLIK : 3600 g / m² ± 15 %
YANGIN SINIFI (ALEV ALMAZLIK) : Euroclass Cfl-s1
BOYAMA ŞEKLİ : %100 SD Kendinden Boyalı
DOKUMA ŞEKLİ : Tufted Machine Gauge 1/10 G
KULLANIM SINIFI : BS EN 1307 – Orta Yoğunlukta Ticari Kullanım Sınıfı 31
KUTU İÇİ MİKTARI : 20 Adet
MENŞEİ : HOLLANDA

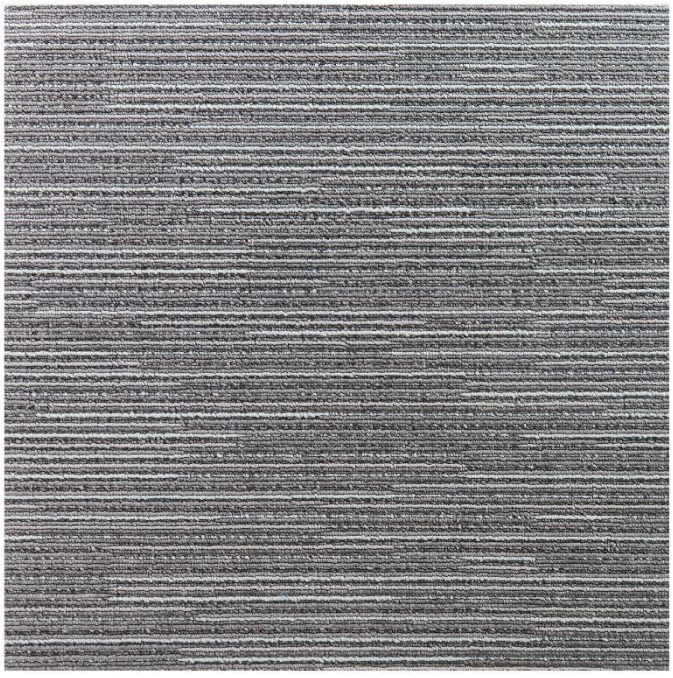

MATRIX 575

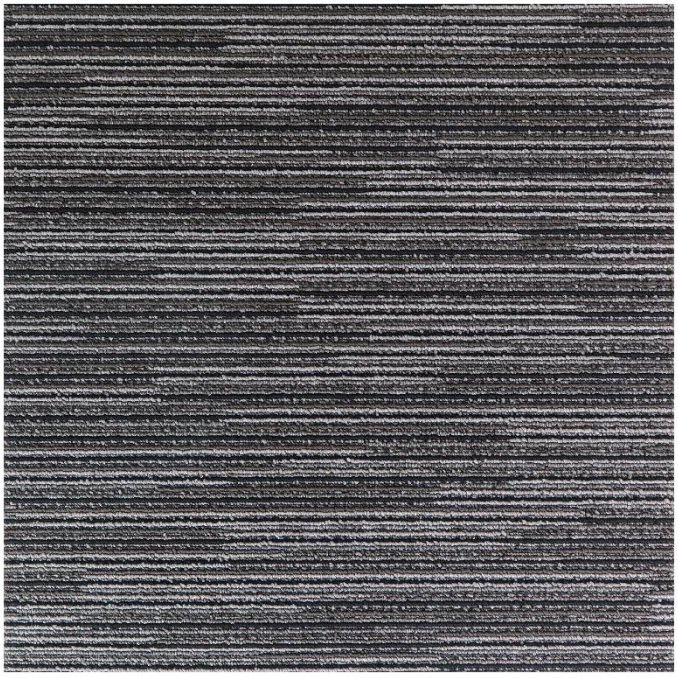

MATRIX 577





Artlines Matrix

Uygulama Görselleri



MATRIX 575



MATRIX 577



MATRIX 575



MATRIX 575



MATRIX 577

Artlines Matrix

Uygulama Görselleri

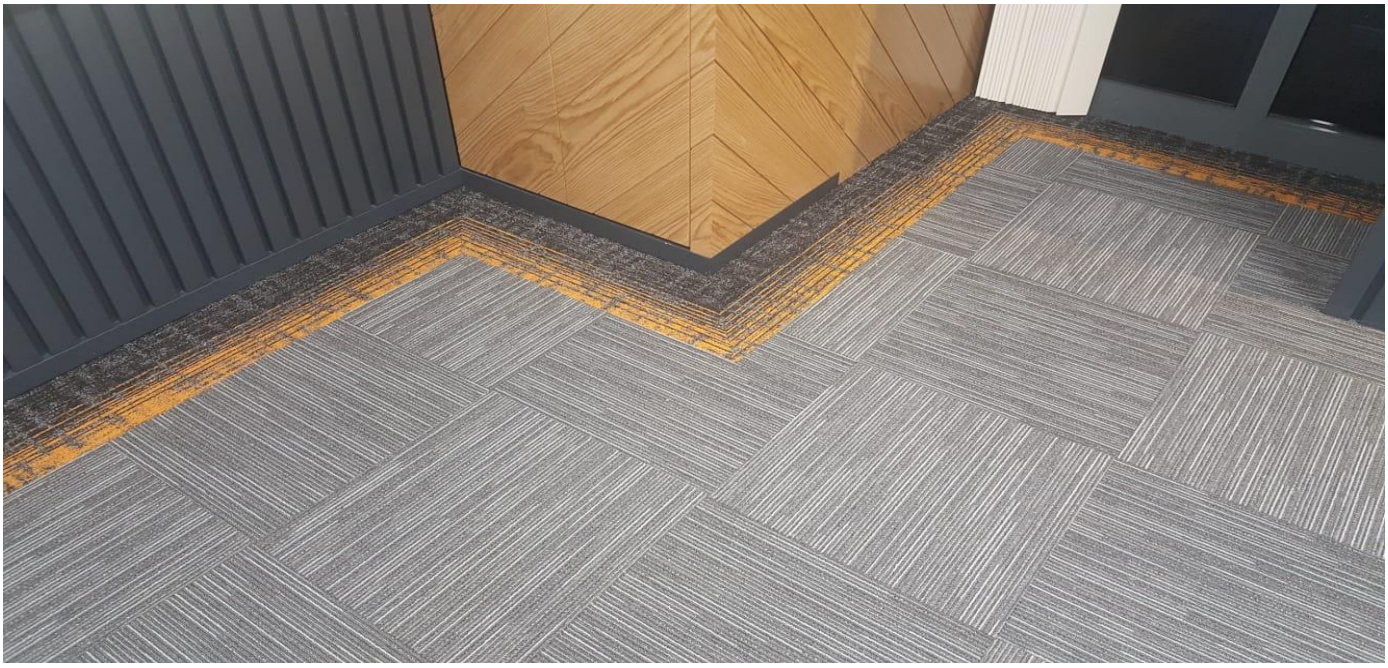

MATRIX 575



Nasıl Temizlenir?

Karo Halılar *kullanıma göre günlük elektrikli süpürge ile temizlenebilir.*
Karo Halı *tutkalı su bazlı olduğu için yapıştırıcıya su temas etmemesi gerekmektedir.*
Yine kullanıma göre 3-6-12 ay aralıklarında detaylı temizlik yapılabilir.

Artlines Matrix Plank Halı

Teknik Özellikler

ÜRÜN YÜZEY YAPISI : Loop Pile
Bukle halı traşlanmamış uçlu
(geri dönük dokuma)
ÜRÜN EBATLARI : 25 x 100 cm (PLANK HALI)
İPLİK TÜRÜ : %100 PP
TABAN TÜRÜ : BİTÜMEN TABAN
İPLİK YÜKSEKLİĞİ : 3 mm ± 10 %
TOPLAM YÜKSEKLİK : 5 mm ± 10 %
İLMEK AĞIRLIĞI : 600 g / m²± 10 %
TOPLAM AĞIRLIK : 3600 g / m² ± 10 %
YANGIN SINIFI (ALEV ALMAZLIK) : Euroclass Cfl-s1
BOYAMA ŞEKLİ : %100 SD Kendinden Boyalı
DOKUMA ŞEKLİ : Tufted Machine Gauge 1/10 G
KULLANIM SINIFI : BS EN 1307 – Orta Yoğunlukta Ticari Kullanım Sınıfı 31
KUTU İÇİ MİKTARI : 10 Adet
MENŞEİ : HOLLANDA

P- MATRIX 575






P-MATRIX 577






ATECO

Zemin Malzemeleri

www.atecozemin.com

info@atecozemin.com

atecozemin

atecozemin

Artines Space

Teknik Özellikler

ÜRÜN YÜZEY YAPISI : Loop Pile
Bukle halı traşlanmamış uçlu
(geri dönük dokuma)
ÜRÜN EBATLARI : 50 x 50 cm (KARO HALI)
İPLİK TÜRÜ : %100 PP (Polipropilen)
TABAN TÜRÜ : BİTÜMEN TABAN
İPLİK YÜKSEKLİĞİ : 3 mm ± 10 %
TOPLAM YÜKSEKLİK : 5 mm ± 10 %
İLMEK AĞIRLIĞI : 660 g / m² ± 10 %
TOPLAM AĞIRLIK : 3660 g / m² ± 10 %
YANGIN SINIFI (ALEV ALMAZLIK) : Euroclass Cfl-s1
BOYAMA ŞEKLİ : %100 SD Kendinden Boyalı
DOKUMA ŞEKLİ : Tufted Machine Gauge 1/10 G
KULLANIM SINIFI : BS EN 1307 – Orta Yoğunlukta Ticari Kullanım Sınıfı 31
KUTU İÇİ MİKTARI : 20 Adet
MENŞEİ : HOLLANDA



SPACE 575



SPACE 577





Artines Space

Uygulama Görselleri



SPACE 577

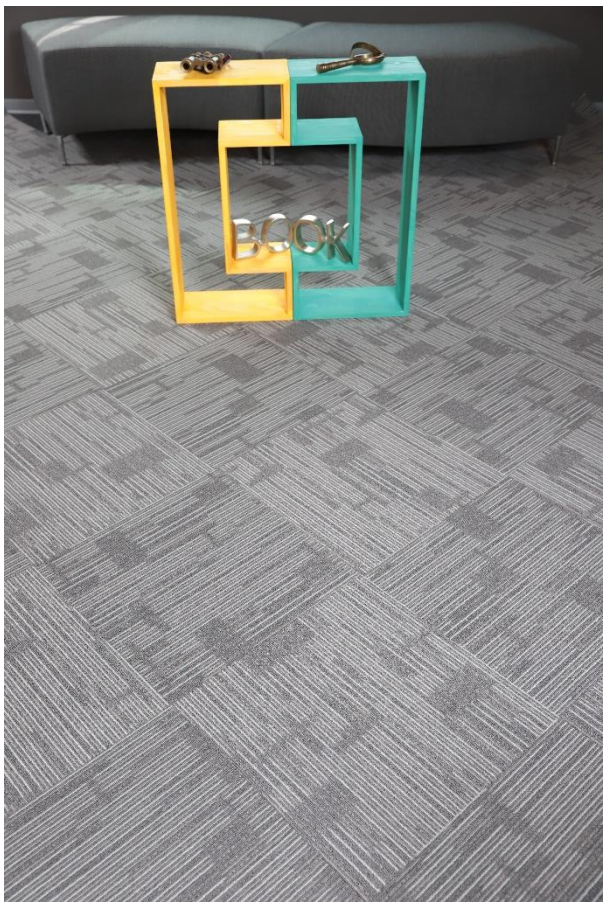

SPACE 575



SPACE 575



SPACE 577

Artines Space

Uygulama Görselleri



SPACE 575

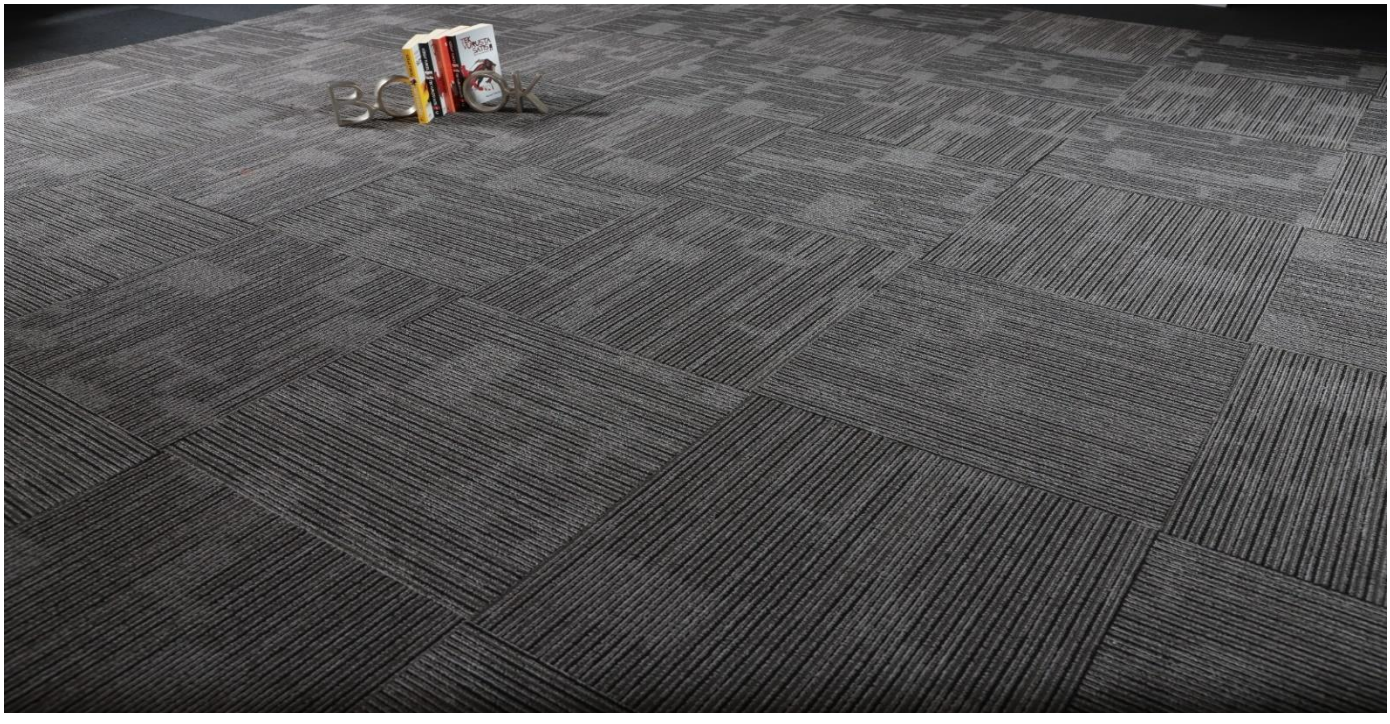

SPACE 577

Nasıl Temizlenir?

Karo Halılar *kullanıma göre günlük elektrikli süpürge ile temizlenebilir.*
Karo Halı *tutkalı su bazlı olduğu için yapıştırıcıya su temas etmemesi gerekmektedir.*
Yine kullanıma göre 3-6-12 ay aralıklarında detaylı temizlik yapılabilir.

Artlines Space Plank Halı

Teknik Özellikler

ÜRÜN YÜZEY YAPISI : Loop Pile
Bukle halı traşlanmamış uçlu
(geri dönük dokuma)
ÜRÜN EBATLARI : 25 x 100 cm (PLANK HALI)
İPLİK TÜRÜ : %100 PP (Polipropilen)
TABAN TÜRÜ : BİTÜMEN TABAN
İPLİK YÜKSEKLİĞİ : 3 mm ± 10 %
TOPLAM YÜKSEKLİK : 5 mm ± 10 %
İLMEK AĞIRLIĞI : 660 g / m² ± 10 %
TOPLAM AĞIRLIK : 3660 g / m² ± 10 %
YANGIN SINIFI (ALEV ALMAZLIK) : Euroclass Cfl-s1
BOYAMA ŞEKLİ : %100 SD Kendinden Boyalı
DOKUMA ŞEKLİ : Tufted Machine Gauge 1/10 G
KULLANIM SINIFI : BS EN 1307 – Orta Yoğunlukta Ticari Kullanım Sınıfı 31
KUTU İÇİ MİKTARI : 10 Adet
MENŞEİ : HOLLANDA

P-SPACE 575






P-SPACE 577






ATECO

Zemin Malzemeleri

www.atecozemin.com

info@atecozemin.com

atecozemin

atecozemin

Artlines Quebec

Teknik Özellikler

ÜRÜN YÜZEY YAPISI : Loop Pile
Bukle halı traşlanmamış uçlu
(geri dönük dokuma)
ÜRÜN EBATLARI : 50 x 50 cm (KARO HALI)
İPLİK TÜRÜ : %100 PA (Polyamid)
TABAN TÜRÜ : BİTÜMEN TABAN
İPLİK YÜKSEKLİĞİ : 4 mm
TOPLAM YÜKSEKLİK : 7 mm
İLMEK AĞIRLIĞI : 650 g / m²
TOPLAM AĞIRLIK : 4250 g / m² ± 15 %
YANGIN SINIFI (ALEV ALMAZLIK) : Euroclass Bfl-s1
BOYAMA ŞEKLİ : %100 SD Kendinden Boyalı
DOKUMA ŞEKLİ : Tufted Machine Gauge 1/10 G
KULLANIM SINIFI : BS EN 1307 – Yoğun Ticari Kullanım Sınıfı 33
KUTU İÇİ MİKTARI : 20 Adet
MENŞEİ : HOLLANDA

CE
2014
EN1307
Dop 003RBQ024
Reaction to fire : Bfl-S1
Textile floor covering to be used within a building

INDOOR AIR COMFORT eurofins GOLD CERTIFIED PRODUCT

EMISSIONS DANS L'AIR INTÉRIEUR A+



QUEBEC 75



QUEBEC 76



QUEBEC 77



QUEBEC 78

Artlines Quebec

Uygulama Görselleri





QUEBEC 75 & 77

Artlines Quebec

Uygulama Görselleri



QUEBEC 75 & 77



QUEBEC 75

Nasıl Temizlenir?

Karo Halılar *kullanıma göre günlük elektrikli süpürge ile temizlenebilir.*
Karo Halı *tutkalı su bazlı olduğu için yapıştırıcıya su temas etmemesi gerekmektedir.*
Yine kullanıma göre 3-6-12 ay aralıklarında detaylı temizlik yapılabilir.

ATECO

Zemin Malzemeleri

www.atecozemin.com

info@atecozemin.com

atecozemin

atecozemin

Artlines Polaris

Teknik Özellikler

ÜRÜN YÜZEY YAPISI : Loop Pile
Bukle halı traşlanmamış uçlu
(geri dönük dokuma)
ÜRÜN EBATLARI : 50 x 50 cm (KARO HALI)
İPLİK TÜRÜ : %100 PA (Polyamid)
TABAN TÜRÜ : BİTÜMEN TABAN
İPLİK YÜKSEKLİĞİ : 4 mm
TOPLAM YÜKSEKLİK : 7 mm
İLMEK AĞIRLIĞI : 900 g / m²
TOPLAM AĞIRLIK : 4140 g / m² ± 15 %
YANGIN SINIFI (ALEV ALMAZLIK) : Euroclass Bfl-s1
BOYAMA ŞEKLİ : %100 SD Kendinden Boyalı
DOKUMA ŞEKLİ : Tufted Machine Gauge 1/10 G
KULLANIM SINIFI : BS EN 1307 – Yoğun Ticari Kullanım Sınıfı 33
KUTU İÇİ MİKTARI : 20 Adet
MENŞEİ : HOLLANDA

CE
2016
EN 1307
AB - TR /Cfl-s1
Tiles - Fliesen / Bfl-s1
Slip resistance DS
EN 14041 2004
Textile floor covering to be used within a building

INDOOR AIR COMFORT eurofins GOLD CERTIFIED PRODUCT

ÉMISSIONS DANS L'AIR INTÉRIEUR A+ A+ A B C



POLARIS 20



POLARIS 78



POLARIS 175



POLARIS 177

Artlines Polaris

Uygulama Görselleri



POLARIS 20



POLARIS 78

Artlines Polaris

Uygulama Görselleri



POLARIS 175



POLARIS 177

Nasıl Temizlenir?

Karo Halılar *kullanıma göre günlük elektrikli süpürge ile temizlenebilir.*
Karo Halı *tutkalı su bazlı olduğu için yapıştırıcıya su temas etmemesi gerekmektedir.*
Yine kullanıma göre 3-6-12 ay aralıklarında detaylı temizlik yapılabilir.

ATECO

Zemin Malzemeleri

www.atecozemin.com

info@atecozemin.com

atecozemin

atecozemin

Artlines Mustang

ATECO Zemin Malzemeleri

Teknik Özellikler

ÜRÜN YÜZEY YAPISI : Loop Pile
Bukle halı traşlanmamış uçlu
(geri dönük dokuma)
ÜRÜN EBATLARI : 50 x 50 cm (KARO HALI)
İPLİK TÜRÜ : %100 PA (Polyamid)
TABAN TÜRÜ : BİTÜMEN TABAN
İPLİK YÜKSEKLİĞİ : 3 mm
TOPLAM YÜKSEKLİK : 5 mm
İLMEK AĞIRLIĞI : 550 g / m²
TOPLAM AĞIRLIK : 4300 g / m² ± 15 %
YANGIN SINIFI (ALEV ALMAZLIK) : Euroclass Bfl-s1
BOYAMA ŞEKLİ : %100 SD Kendinden Boyalı
DOKUMA ŞEKLİ : Tufted Machine Gauge 1/10 G
KULLANIM SINIFI : BS EN 1307 – Yoğun Ticari Kullanım Sınıfı 33
KUTU İÇİ MİKTARI : 20 Adet
MENŞEİ : HOLLANDA



MUSTANG 20



MUSTANG 41



MUSTANG 76



MUSTANG 94



MUSTANG 82



MUSTANG 78

Artlines Mustang

Uygulama Görselleri



MUSTANG 76



MUSTANG 94



MUSTANG 78



MUSTANG 20

Artlines Mustang

Uygulama Görselleri



MUSTANG 82



MUSTANG 41

Nasıl Temizlenir?

Karo Halılar *kullanıma göre günlük elektrikli süpürge ile temizlenebilir.*
Karo Halı *tutkalı su bazlı olduğu için yapıştırıcıya su temas etmemesi gerekmektedir.*
Yine kullanıma göre 3-6-12 ay aralıklarında detaylı temizlik yapılabilir.

ATECO

Zemin Malzemeleri

www.atecozemin.com

info@atecozemin.com

atecozemin

atecozemin

Artlines Lounge

Teknik Özellikler

ÜRÜN YÜZEY YAPISI : Cut Pile
Traşlı, Kesilmiş Uçlu, havlı (tüylü)
ÜRÜN EBATLARI : 50 x 50 cm (KARO HALI)
İPLİK TÜRÜ : %100 PA (Polyamid)
TABAN TÜRÜ : BİTÜMEN TABAN
İPLİK YÜKSEKLİĞİ : 4,8 mm
TOPLAM YÜKSEKLİK : 6,8 mm
İLMEK AĞIRLIĞI : 960 g / m²
TOPLAM AĞIRLIK : 4835 g / m² ± 15 %
YANGIN SINIFI (ALEV ALMAZLIK) : Euroclass Bfl-s1
BOYAMA ŞEKLİ : %100 SD Kendinden Boyalı
DOKUMA ŞEKLİ : Tufted Machine Gauge 1/10 G
KULLANIM SINIFI : BS EN 1307 – Yoğun Ticari Kullanım Sınıfı 33
KUTU İÇİ MİKTARI : 20 Adet
MENŞEİ : HOLLANDA

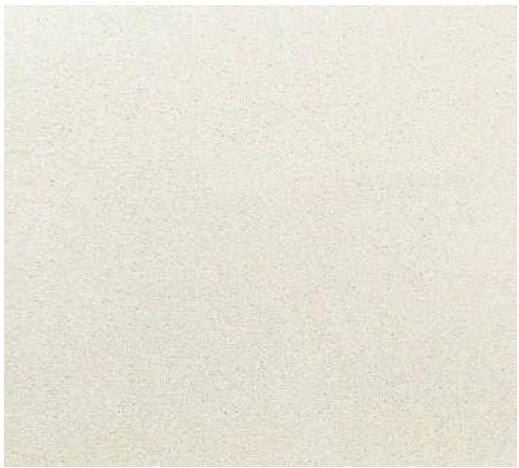

LOUNGE 70



LOUNGE 74



LOUNGE 72



LOUNGE 77

Artlines Lounge

Uygulama Görselleri



LOUNGE 77

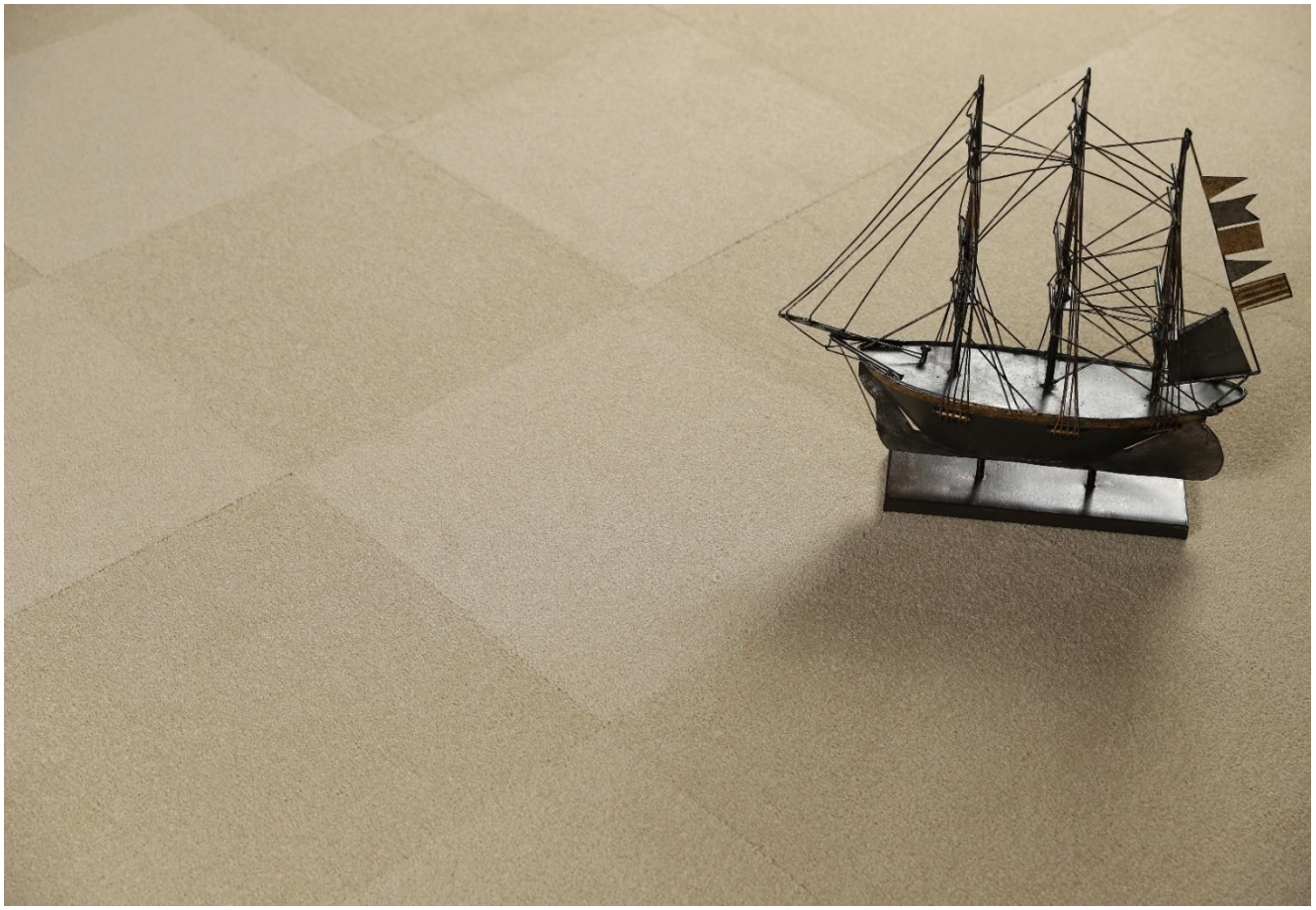

LOUNGE 70

Artlines Lounge

Uygulama Görselleri



LOUNGE 70



LOUNGE 74

Nasıl Temizlenir?

Karo Halılar *kullanıma göre günlük elektrikli süpürge ile temizlenebilir.*
Karo Halı *tutkalı su bazlı olduğu için yapıştırıcıya su temas etmemesi gerekmektedir.*
Yine kullanıma göre 3-6-12 ay aralıklarında detaylı temizlik yapılabilir.

ATECO

Zemin Malzemeleri

www.atecozemin.com

info@atecozemin.com

atecozemin

atecozemin

Artlines Avant Stripe

Teknik Özellikler

ÜRÜN YÜZEY YAPISI : Loop Pile
Bukle halı traşlanmamış uçlu
(geri dönük dokuma)
ÜRÜN EBATLARI : 50 x 50 cm (KARO HALI)
İPLİK TÜRÜ : %100 PA (Polyamid)
TABAN TÜRÜ : BİTÜMEN TABAN
İPLİK YÜKSEKLİĞİ : 3,5 mm
TOPLAM YÜKSEKLİK : 6,5 mm
İLMEK AĞIRLIĞI : 570 g / m²
TOPLAM AĞIRLIK : 4600 g / m² ± 15 %
YANGIN SINIFI (ALEV ALMAZLIK) : Euroclass Bfl-s1
BOYAMA ŞEKLİ : %100 SD Kendinden Boyalı
DOKUMA ŞEKLİ : Tufted Machine Gauge 1/10 G
KULLANIM SINIFI : BS EN 1307 – Yoğun Ticari Kullanım Sınıfı 33
KUTU İÇİ MİKTARI : 20 Adet
MENŞEİ : HOLLANDA

CE
2015
EN 1307
Dop Nr C-022RBA209
Reaction to fire Bfl-s1
Slip resistance DS
EN 14041:2004
Textile floor covering to be used within a building

INDOOR AIR COMFORT eurofins GOLD CERTIFIED PRODUCT

ÉMISSIONS DANS L'AIR INTÉRIEUR A+ A+ A B C



AVANT STRIPE 176

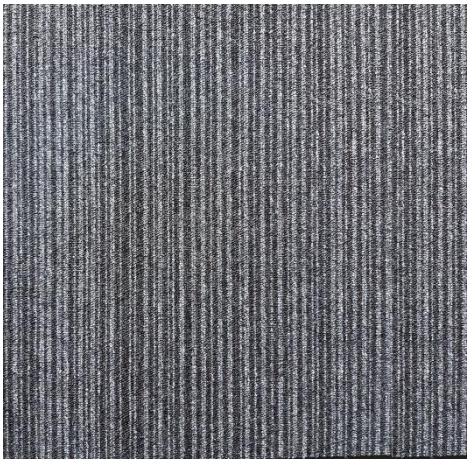

AVANT STRIPE 177



AVANT STRIPE 178



AVANT STRIPE 193



AVANT STRIPE 9120

Artlines Avant Stripe

Uygulama Görselleri



AVANT STRIPE 176



AVANT STRIPE 177

Artlines Avant Stripe

Uygulama Görselleri



AVANT STRIPE 178



AVANT STRIPE 193

Artlines Avant Stripe

Uygulama Görselleri



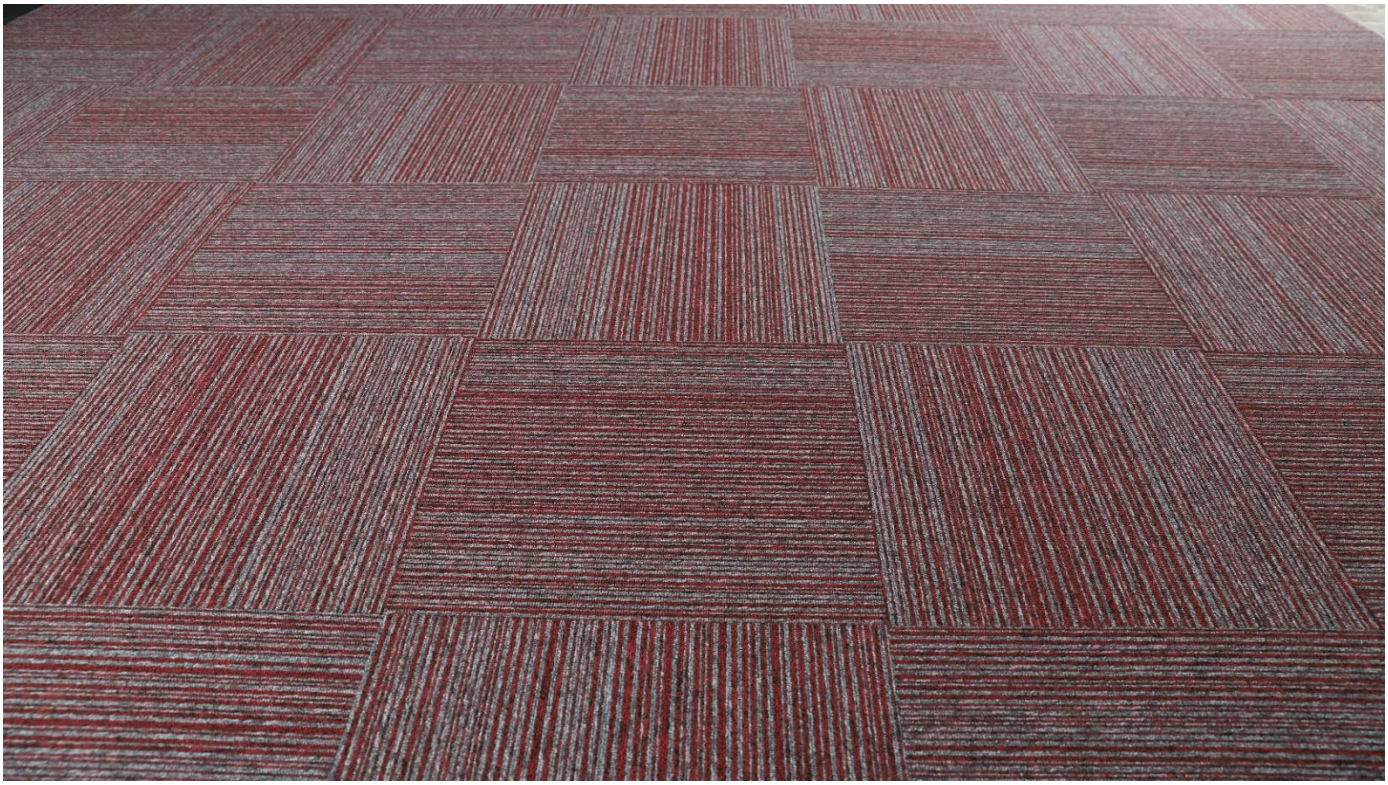

AVANT STRIPE 9120

Nasıl Temizlenir?

Karo Halılar *kullanıma göre günlük elektrikli süpürge ile temizlenebilir.*
Karo Halı *tutkalı su bazlı olduğu için yapıştırıcıya su temas etmemesi gerekmektedir.*
Yine kullanıma göre 3-6-12 ay aralıklarında detaylı temizlik yapılabilir.

Artlines Avant Stripe Plank Halı

Teknik Özellikler

ÜRÜN YÜZEY YAPISI : Loop Pile
Bukle halı traşlanmamış uçlu
(geri dönük dokuma)
ÜRÜN EBATLARI : 25 x 100 cm (PLANK HALI)
İPLİK TÜRÜ : %100 PA (Polyamid)
TABAN TÜRÜ : BİTÜMEN TABAN
İPLİK YÜKSEKLİĞİ : 3,5 mm
TOPLAM YÜKSEKLİK : 6,5 mm
İLMEK AĞIRLIĞI : 570 g / m²
TOPLAM AĞIRLIK : 4600 g / m² ± 15 %
YANGIN SINIFI (ALEV ALMAZLIK) : Euroclass Bfl-s1
BOYAMA ŞEKLİ : %100 SD Kendinden Boyalı
DOKUMA ŞEKLİ : Tufted Machine Gauge 1/10 G
KULLANIM SINIFI : BS EN 1307 – Yoğun Ticari Kullanım Sınıfı 33
KUTU İÇİ MİKTARI : 10 Adet
MENŞEİ : HOLLANDA

P- AVANT STRIPE 176




P- AVANT STRIPE 177

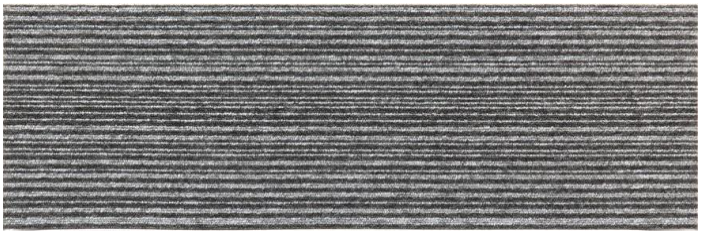


P- AVANT STRIPE 178

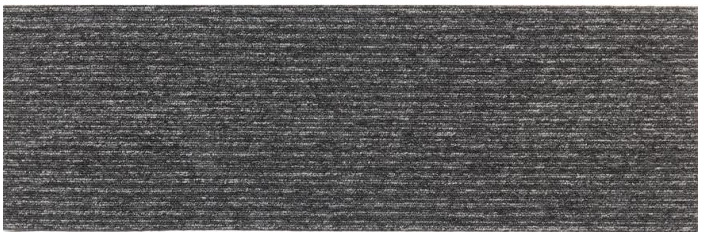


ATECO

Zemin Malzemeleri

www.atecozemin.com

info@atecozemin.com

atecozemin

atecozemin

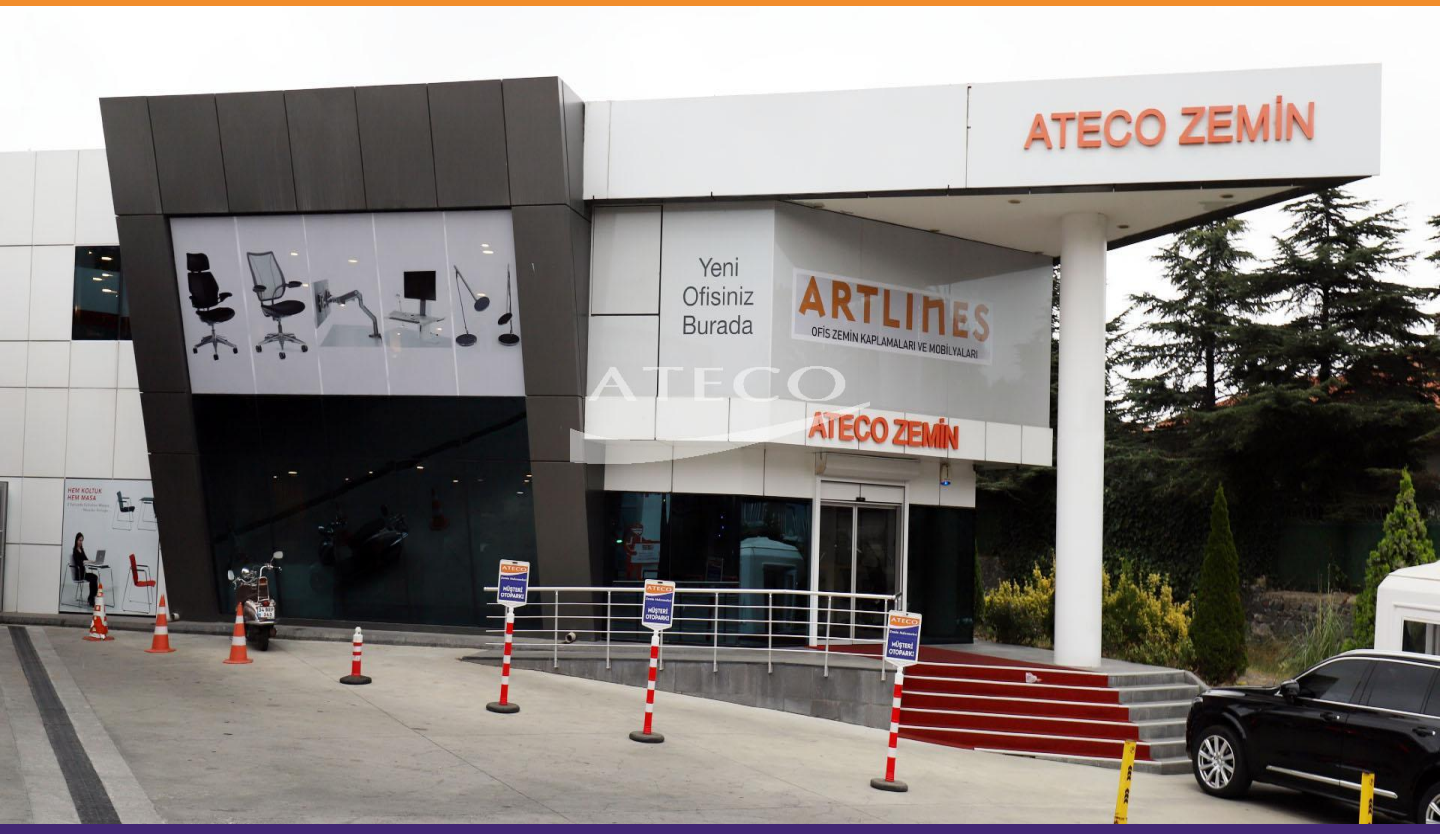

ATECO ZEMİN MALZEMELERİ SAN. TİC. LTD. ŞTİ
Adres: Poligon Mah. Katar Cad. No:21/A 34460
Sarıyer / İstanbul – TÜRKİYE
E-Mail: info@atecozemin.com
Tel: +90 212 229 28 14 / +90 212 277 11 80
Fax: +90 212 229 46 47